



Asociación Intermunicipal para el desarrollo local
de la comarca de Tierra de Campos Palentina



Asociación Intermunicipal para el desarrollo local
de la comarca de Tierra de Campos Palentina

MEMORIA DE ACTIVIDADES

2016-2023



**Asociación Intermunicipal para el desarrollo local de la comarca
de Tierra de Campos Palentina**

MEMORIA DE ACTIVIDADES 2016-2023

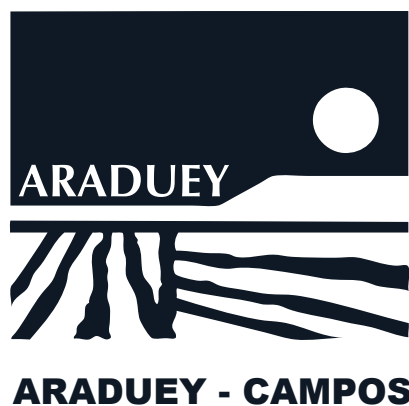







Saluda



Estimados amigos:

El futuro del mundo rural está lleno de posibilidades y nuestro Grupo, ARADUEY-CAMPOS, lo sabe mejor que nadie. En cada rincón de nuestros pueblos y paisajes, hay una historia de esfuerzo, creatividad y determinación que merece ser contada. Esta publicación es una ventana a esas historias, un reflejo del trabajo incansable de quienes creen en el poder transformador del territorio, en sus gentes y en sus recursos.

El programa LEADER ha sido nuestro aliado en este viaje, proporcionando no solo las herramientas y recursos necesarios, sino también la inspiración para imaginar un futuro mejor. Cada proyecto que recogemos aquí es un testimonio de cómo, con visión, compromiso y colaboración, se pueden superar desafíos y convertirlos en oportunidades.

Hemos visto cómo pequeñas ideas han florecido, cómo emprendedores han encontrado su camino y cómo la comunidad ha recuperado su orgullo y sentido de pertenencia. Desde la puesta en valor de nuestro patrimonio cultural hasta la innovación en sectores económicos tradicionales, pasando por la creación de nuevas redes de colaboración, nuestras actuaciones reflejan un espíritu de renovación y esperanza que se extiende por todo nuestro territorio.

Pero más allá de los logros tangibles, lo que realmente queremos destacar es el impacto humano de nuestras acciones. El verdadero motor de nuestro trabajo son las personas: mujeres y hombres, jóvenes y mayores, que han decidido apostar por su tierra y construir, juntos, un futuro más prometedor para todos. Son ellos quienes, con su esfuerzo diario, nos enseñan que el desarrollo rural no es solo una meta, sino un proceso vivo, dinámico y, sobre todo, lleno de potencial.

Agradecemos profundamente a todas las personas, organizaciones e instituciones que han contribuido a estos logros, sin su dedicación y esfuerzo, nada de esto habría sido posible. Que esta publicación sirva no solo como un reflejo de lo que hemos conseguido juntos, sino también como un recordatorio de lo mucho que aún podemos alcanzar, porque, con la fuerza de la comunidad y la metodología LEADER como guía, el futuro de nuestra comarca es, sin duda, esperanzadora.

LA PRESIDENTA
Mª VICTORIA GRANDE GARCÍA





El desarrollo rural ha sido, y continúa siendo, un desafío crucial en el proceso de construcción de comunidades sostenibles y resilientes en el territorio. En este contexto, los Grupos de Acción Local como el nuestro, ARADUEY-CAMPOS, han desempeñado un papel esencial como catalizadores del cambio, impulsando la innovación, el desarrollo económico y la cohesión social en las zonas rurales a través de los programas LEADER.

Esta publicación es un testimonio del compromiso, esfuerzo y creatividad desplegados por ARADUEY-CAMPOS en la implementación de proyectos que, bajo la metodología LEADER, han transformado nuestro entorno rural. A través de un enfoque participativo e inclusivo, hemos promovido iniciativas que han fortalecido el tejido económico local, potenciado el patrimonio cultural y natural, y mejorado la calidad de vida de nuestros habitantes.

A lo largo de estas páginas, se recogen las experiencias, aprendizajes y resultados de diversas actuaciones llevadas a cabo por nuestro Grupo en los últimos años. Estas actuaciones reflejan la diversidad y riqueza de nuestro territorio, y son ejemplo de cómo la cooperación entre actores locales, la participación activa de la comunidad y el aprovechamiento de recursos endógenos pueden dar lugar a un desarrollo rural sostenible e innovador.

El éxito de estos proyectos no solo se mide en términos de impacto económico, sino también en su capacidad para fortalecer la identidad local, fomentar el sentido de pertenencia y empoderar a la población rural, especialmente a mujeres y jóvenes, como motores del desarrollo futuro.

Desde su creación, hace más de 20 años, ARADUEY-CAMPOS, ha demostrado ser una herramienta poderosa, no solo por los recursos que moviliza, sino por su enfoque en la participación, la innovación y la cooperación local. A través de este enfoque, hemos podido unir fuerzas, identificar nuestras fortalezas y construir un futuro compartido y ahí queremos seguir estando.

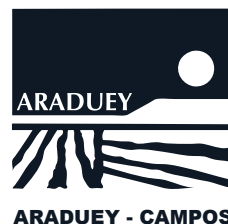



Junta directiva de Araduey-Campos

SOCIO

Federación Mujer Rural FEMUR. Presidenta
 Ayto. de Villada. Vicepresidente 1º
 Ayto. de Valle Retortillo. Vicepresidente 2º
 Ayto. de Cisneros. Tesorero
 Ayto. de Fuentes de Nava. Secretario
 Instituto Desarrollo Comunitario
 SOCOTEM
 CPOE
 UPA Palencia
 ASAJA Palencia
 Ayto. de Villarramiel
 Ayto. de Becerril de Campos
 Ayto. de Carrión de los Condes
 Ayto. de Frómista
 Ayto. de Monzón de Campos
 Sociedad Agropecuaria
 Cooperativa Tierra Campos
 Ayto. Cervatos de la Cueva
 A.M.R.C.C. Sirga
 Asoc. Cultural la Tejera
 Asoc. Cultural Tadeo Ortega
 C.I.T. Bajo Carrión y Ucieza

REPRESENTANTE

María Victoria Grande García
 Manuel Gañán Rodríguez
 Víctor Roberto Valbuena Pérez
 Rosa Mª Aldea Gómez
 Carlos Gutiérrez Rodríguez
 Víctor Jolín Garijo
 Pedro L. Sanz García
 José Antonio Ibarlucea López
 P. Ernesto Criado Mansilla
 Lorenzo García Valenceja
 Miguel A. Roldán Polanco
 Francisco Pérez Castrillo
 Jesús Onecha Gutiérrez
 Feliciano Montes Barberena
 Mariano Martínez Hoyos
 Félix Vallés Lorenzo
 David Tejerina Calvo
 Inmaculada Malanda Fernández
 Mª Félix Dehesa Pastor
 Juan Jesús Rico Rodríguez
 Pedro de Castro Herrero
 Pilar Diez Rodríguez

Unos protagonistas silenciosos

Ser miembro de la junta directiva del Grupo ARADUEY-CAMPOS no es solo un honor, es una oportunidad para transformar el futuro de una comarca ya que en sus manos reside la capacidad de tomar decisiones que pueden cambiar la vida de muchas personas y de nuestro territorio. Cada decisión que toman va más allá de un simple proyecto porque están trazando el camino hacia un desarrollo rural próspero al escuchar a la comunidad, identificar sus verdaderas necesidades y construir las bases para un futuro en el que la comarca de Tierra de Campos Palentina mira al futuro con optimismo.

Desde la creación del Grupo ARADUEY-CAMPOS, hace casi veinticinco años, los distintos miembros y representantes de nuestra junta directiva han sido los Guardianes del Conocimiento Local, los ojos y oídos de la comarca. Su conocimiento de la realidad local ha permitido diseñar estrategias transformadoras ya que comprenden que cada rincón de la comarca tiene algo único que ofrecer, y esa es su mayor ventaja en la toma de decisiones.

La diversidad de nuestra junta directiva es otra de sus mayores fortalezas ya que integra voces de distintos sectores y colectivos lo que permite abordar los problemas desde todos los ángulos y que los beneficios del desarrollo lleguen a todos los sectores de la sociedad.

El trabajo de la junta directiva de ARADUEY-CAMPOS no es solo administrar recursos sino crear oportunidades. Cada euro que gestionan se convierte en un proyecto que puede generar empleo, fortalecer el tejido social, proteger el medio ambiente o impulsar nuevas ideas emprendedoras aunque en ocasiones este trabajo exija ser exigentes con los principios de transparencia y rendición de cuentas, asegurando que los fondos sean utilizados conforme a los objetivos marcados y en beneficio del desarrollo rural.

Por todo ello queremos en estas líneas reconocer su trabajo y en especial el de Petra García que ha sido la presidenta de ARADUEY-CAMPOS durante quince años.

¡Gracias a todos y todas!



La cara más visible de Araduey-Campos

El equipo técnico del Grupo ARADUEY-CAMPOS es una parte importante del engranaje que impulsa el éxito de cada proyecto. En muchos casos son la cara visible de nuestro Grupo y tiene como principal misión la de transformar la visión estratégica en realidades palpables que benefician a las personas y al territorio.

Cada idea y proyecto que surge en el seno del programa LEADER necesita del conocimiento y la dedicación del equipo técnico para materializarse ya que son ellos los que conocen los detalles, las normativas, los procesos convirtiéndose en expertos que convierten las ideas en planes sólidos, que guían a los emprendedores, asociaciones y entidades locales para que sus sueños se hagan realidad. Sin su profesionalidad, muchas de esas iniciativas no llegarían a buen puerto.

Nuestro equipo técnico es el enlace entre las necesidades de la comunidad y los recursos disponibles. Cada día, gestionan fondos, coordinan proyectos, ofrecen asesoramiento y acompañan a aquellos que quieren mejorar su entorno encontrando respuestas ante los obstáculos, cuando las cosas se complican y su enfoque no es solo el éxito inmediato de los proyectos, sino también su perdurabilidad y su capacidad de generar un impacto positivo a largo plazo.

Agricultores, emprendedores, asociaciones y colectivos locales confían en el equipo técnico para navegar por el proceso administrativo, para acceder a los recursos, para transformar sus ideas en realidad y no solo facilitan este proceso, también inspiran confianza, acompañan y animan a la comunidad a ser parte activa del cambio.

Gracias al compromiso y profesionalidad de nuestro equipo técnico, el programa LEADER no solo es un mecanismo de desarrollo y de compromiso de fondos públicos, sino una fuerza transformadora que lleva a las zonas rurales a nuevos horizontes de prosperidad. Sin su dedicación diaria, muchas de las mejoras que se ven en la comarca simplemente no serían posibles.

Cuadro financiero

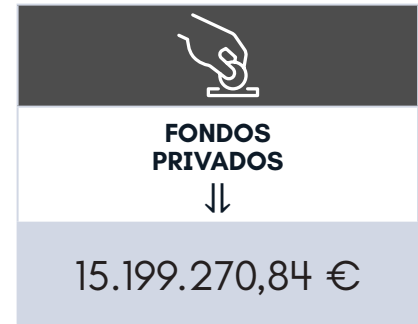







ÍNDICE DE PROYECTOS PRODUCTIVOS PERIODO 2016-2023

Modernización de obrador de panadería - Productos Santiago S.L.	<i>Villada</i>	24
Ampliación de estación de Servicio - HIDIFER S.L.	<i>Grijota</i>	24
Ampliación de Quesería - Hermanos Paramio	<i>Villerías de Campos</i>	25
Hotel Rural Sanmartina- Isabel Olivares	<i>Becerril de Campos</i>	25
Empresa de servicios agrícolas - Maquizasa S.L.	<i>Villoldo</i>	26
Hotel La Fábrica del Canal - Sensaciones para recordar S.L.	<i>Abarca de Campos</i>	26
Modernización de empresa de servicios agrícolas - AGROGAHE S.L.	<i>Paredes de Nava</i>	27
Modernización Residencia de 3ª edad - F. Cristo de San Felices	<i>Becerril de Campos</i>	27
Ampliación centro de selección de semillas - AGROTECNIPEC S.L.	<i>Grijota</i>	28
Nave para empresa de espectáculos - Luis Ángel Caballero Pescador	<i>Paredes de Nava</i>	28
Matadero - Ángel Álvaro Hierro	<i>Paredes de Nava</i>	29
Traslado Taller de neumáticos - Jesús G. Nieto Orellana	<i>Paredes de Nava</i>	29
Hotel Rural - OASIBETH 744 S.L.	<i>Frómista</i>	30
Modernización de Cooperativa Tierra de Campos - Coop. Tierra de Campos	<i>Osorno La Mayor</i>	30
Modernización y traslado de empresa de lanas - Lanas Payo S.L.	<i>Paredes de Nava</i>	31
Nueva empresa apícola - Roberto San Martín	<i>Husillos</i>	31
Nuevo comercio de proximidad - Irantxu Antolín Sesma	<i>Villada</i>	32
Modernización de empresa de curtidos - Curtidos Roberto León	<i>Paredes de Nava</i>	32
Ampliación de empresa de electricidad - HERGA S.L.U.	<i>Paredes de Nava</i>	33
Modernización estación de servicio - Suministros E. San Agustín	<i>Fuentes de Nava</i>	33
Planta destiladora de aceites esenciales - Palentina de Aromáticas S.Coop.	<i>Ampudia</i>	34
Modernización de empresa - Curtidos Pérez Revuelta	<i>Villarramiel</i>	34
Modernización de quesería- -Nuria González Collado	<i>Villaumbrales</i>	35
Restaurante El Olivo -Andrea Sastre Tadeo	<i>Ampudia</i>	35
Modernización de empresa de reciclado- Reciclaje y Medio Ambiente S.L.	<i>Husillos</i>	36
Obrador artesanal - Carmelitas Descalzas, Convento de la Sta. Trinidad	<i>Carrión de los Condes</i>	36
Modernización de empresa - Transportes José Luis Miñambres S.L.	<i>Calzada de los Molinos</i>	37
Nueva quesería La oveja que bala- Carlos Hernández Molledo	<i>Carrión de los Condes</i>	37
Traslado de empresa de suministros agrícolas- Farming Agrícola S.A.	<i>Villamartín de Campos</i>	38
Creación de comercio local - Santiago Martínez Jato	<i>Becerril de Campos</i>	38
Ampliación de empresa de servicios agrícolas- Agroindustrial de Campos S.A.	<i>Paredes de Nava</i>	39

Creación de empresa de entretenimiento - Pásatelo Hinchables S.L	<i>Carrión de los Condes</i>	39
Creación de supermercado - Antolín Areños S.L.	<i>Villada</i>	40
Mejora energética en empresa de cecinas - C.B Hnos. Caballero Rojo	<i>Villarramiel</i>	40
Empresa de reciclado de materiales de construcción - Alfredo Perrote Rebollar	<i>San Cebrían de Campos</i>	41
Creación de Hostal Rural - Confort Suite S.L.	<i>Carrión de los Condes</i>	41
Creación de empresa de servicios agrícolas - M ^a Luisa Martínez Diez	<i>Monzón de Campos</i>	42
Creación de empresa de elaboraciones cárnicas - Cárnicas Campos de Castilla S.L.	<i>Osorno La Mayor</i>	42
Modernización de empresa de forrajes - PROFOPAL	<i>Fuentes de Nava</i>	43
Centro de interpretación del Ovino - Ayuntamiento de Paredes de Nava	<i>Paredes de Nava</i>	43
Modernización de cooperativa agrícola - SOCOTEM	<i>Villada</i>	44
Modernización de Obrador - Productos Santiago S.L.	<i>Villada</i>	44
Modernización de empresa de servicios agrícolas - Miguel Francisco Vigo Rodríguez	<i>Añoza</i>	45
Mejora del proceso de envasado de fábrica de conservas- Selectos de Castilla S.L.	<i>Villamartín de Campos</i>	45
Creación de gimnasio - Ayuntamiento de Carrión de los Condes	<i>Carrión de los Condes</i>	46
Traslado de empresa de forrajes - PREMIUM PELLETS SPAIN S.L.U	<i>Villamartín de Campos</i>	46
Ampliación de empresa de servicios agrícolas - Adrián Andrés Sánchez	<i>Abia de las Torres</i>	47
Traslado de Panadería - Panadería Berruguete S.L.	<i>Paredes de Nava</i>	47
Modernización de Taller Mecánico - Talleres Autovidme S.L.U.	<i>Fuentes de Nava</i>	48
Modernización de empresa de curtidos - Pérez Revuelta Amando y tres más, C. B.	<i>Villarramiel</i>	48
Modernización empresa de servicios agrícolas - AGROGAHE S.L.L	<i>Paredes de Nava</i>	49
Lavadero de coches - Carlos Hernández Molledo	<i>Carrión de los Condes</i>	49
Tienda de recambios agrícolas - Oilnet C.B.	<i>Carrión de los Condes</i>	50
Modernización del Hotel La Concordia - Beatriz Martínez López	<i>Monzón de Campos</i>	50
Modernización fábrica de muebles - Muebles Paco e Hijos S.L.	<i>Carrión de los Condes</i>	51
Establecimiento hostelero - M ^a Lucila Gaona Núñez	<i>Villalcazar de Sirga</i>	51
Modernización quesería artesanal - Eva M ^a Marcos Tartilán	<i>Fuentes de Nava</i>	52
Estación de autoconsumo eléctrico en estación de servicio - HIDIFER S.l.	<i>Grijota</i>	52
Obrador de repostería sin gluten - Ana Clara Carbajo Quirós	<i>Frómista</i>	53
Taller de carpintería metálica - Alberto López de la Vega	<i>Amusco</i>	53
Empresa apícola - Mario García López	<i>Abia de las Torres</i>	54
Apartamentos Turísticos - Teresa Martínez Acero	<i>Carrión de los Condes</i>	54
Modernización empresa electricidad - HERGA S.L.U.	<i>Paredes de Nava</i>	55
Modernización de empresa de construcción - MEDGON S.L.	<i>Carrión de los Condes</i>	55

ÍNDICE DE PROYECTOS NO PRODUCTIVOS PERIODO 2016-2023

APP de Promoción Turística - Consorcio Tierras del Renacimiento	<i>Comarca</i>	60
Iluminación del Museo Parroquial de Cisneros - Diócesis de Palencia	<i>Cisneros</i>	60
Espacio etnográfico y cultural - Ayuntamiento de Espinosa de Villagonzalo	<i>Espinosa de Villagonzalo</i>	61
Espacio Creativo de Artes y Oficios - Ayuntamiento de Monzón de Campos	<i>Monzón de Campos</i>	61
Adecuación medioambiental y del entorno del Castillo - Ayto. de Torremormojón	<i>Torremormojón</i>	62
Iluminación de Plaza monumental - Ayuntamiento de Carrión de los Condes	<i>Carrión de los condes</i>	62
Adecuación de Casa Museo - Ayuntamiento de Cervatos de la Cueva	<i>Cervatos de la Cueva</i>	63
Acondicionamiento de sala para exposiciones - Ayto. de Osorno La Mayor	<i>Osorno La Mayor</i>	63
Mejora de equipos de sonido - Parroquia de Osorno	<i>Osorno La Mayor</i>	64
Acondicionamiento de bodega-museo - Ayto. de Támara de Campos	<i>Támara de Campos</i>	64
Limpieza y recuperación de fuentes - Ayuntamiento de Villarramiel	<i>Villarramiel</i>	65
Centro de recogida de residuos - Ayuntamiento de Villada	<i>Villada</i>	65
Equipamiento de biblioteca y sala de informática - Ayto. de Támara de Campos	<i>Támara de Campos</i>	66
Libro de recetas tradicionales - Asociación Juvenil Sin Fronteras	<i>Villaherreros</i>	66
Adquisición de carpas para eventos - Ayuntamiento de Carrión de los Condes	<i>Carrión de los Condes</i>	67
Mejora del Museo del General S. Martín - Ayto. de Cervatos de la Cueva	<i>Cervatos de la Cueva</i>	67
Creación Albergue municipal - Ayuntamiento de Osorno La Mayor	<i>Osorno La Mayor</i>	68
Ruta ornitológica Street View - Ayuntamiento de Villalcázar de Sirga	<i>Villalcázar de Sirga</i>	68
Centro cultural - Ayuntamiento de Lantadilla	<i>Lantadilla</i>	69
Musealización Virtual - Ayuntamiento de Villada	<i>Villada</i>	69
Edición de Libro - Club Deportivo Villada	<i>Villada</i>	70
Zona auto caravanas - Ayuntamiento de Monzón de Campos	<i>Monzón de Campos</i>	70
Energía eficiente de uso público - Ayuntamiento de Villarramiel	<i>Villarramiel</i>	71
Accesibilidad de la casa consistorial- Ayto.de Autillo de Campos	<i>Autillo de Campos</i>	71

ÍNDICE DE PROYECTOS DE FORMACIÓN PERIODO 2016-2023

Curso de Arte urbano - Ayto. Calzada de los Molinos	<i>Calzada de los Molinos</i>	76
Curso de Creación de títeres - Ayto. Paredes de Nava	<i>Paredes de Nava</i>	76
Curso de Atención al cliente - Ayto. Carrión de los Condes	<i>Carrión de los Condes</i>	77
Curso de Emprendedores Tierra de Saber - Ayto. Ampudia	<i>Ampudia</i>	77
Curso de Monitor de Ocio y Tiempo Libre - IDC	<i>Carrión de los Condes</i>	78
Curso de Asistencia Personal - A. Familias y personas con E.M.	<i>Villada</i>	78
Jornada Modernización de explotaciones agrícolas - Ayto. Fuentes de Nava	<i>Fuentes de Nava</i>	79

ÍNDICE DE PROYECTOS DE COOPERACIÓN PERIODO 2016-2023

AIRE - Apoyando Iniciativas de Repoblación y emprendimiento	84
INTERLEADER - Intercambio de experiencia y construcción de territorio	86
CONECTAD@S - La importancia del uso de las tecnologías	88
Análisis y Reposicionamiento estratégico de Desarrollo Local	89
LEADER TOUR	90

ÍNDICE DE OTRAS ACTUACIONES DE ARADUEY-CAMPOS

ESPIGAME - Colección de Juegos de Mesa	<i>La Caixa y Diputación</i>	94
Exposición fotográfica y video promocional del Camino de Santiago	<i>Diputación</i>	94
Del cemento al lienzo: pinturas murales	<i>Diputación</i>	96
Territorio visible - Territorio inteligente	<i>Diputación</i>	96
Salas Escape-Room	<i>Diputación</i>	99
Instalación de contenedores de recogida de aceite usado y ropa	<i>Diputación</i>	99
Préstamo de equipamiento comunitario	<i>Diputación</i>	100
BUS LEADER - recorriendo nuestros pueblos	<i>Diputación</i>	102
Punto de Orientación Sociolaboral	<i>Junta de Castilla y León</i>	105



Proyectos Productivos Periodo 2016-2023

Los proyectos de carácter productivo han desempeñado un papel crucial en la estrategia LEADER del Grupo ARADUEY-CAMPOS ya que son las iniciativas orientadas a la generación de empleo, el incremento de la competitividad, y la mejora de la calidad de vida en el entorno rural. Estos proyectos pueden abarcar una amplia gama de actividades, desde la transformación agroalimentaria, hasta el turismo rural, la artesanía, y la pequeña industria.

A través de la financiación y el apoyo técnico proporcionado por ARADUEY-CAMPOS los proyectos productivos se han convertido en motores de desarrollo económico y social, impulsando la innovación y fomentando la diversificación de la economía rural. La importancia de estos proyectos radica en su capacidad para dinamizar la economía local, frenar la despoblación y promover la sostenibilidad.

Estos proyectos no solo generan beneficios económicos directos, sino que también contribuyen a la cohesión social y territorial, asegurando un desarrollo rural integral y equilibrado y han permitido traducir las estrategias de desarrollo en acciones concretas que mejoran las condiciones de vida de la población rural.

En cada rincón de nuestra comarca de Tierra de Campos, los proyectos productivos se han convertido en motores de cambio, capaces de transformar ideas en realidades tangibles, generando empleo, impulsando la economía local y revitalizando el tejido social.

MODERNIZACIÓN DE OBRADOR

PROMOTOR	>	PRODUCTOS SANTIAGO S.L.
LOCALIDAD	>	VILLADA
INVERSIÓN	>	32.912,93 €
AYUDA ARADUEY-CAMPOS	>	8.458,62 €

PRODUCTOS SANTIAGO S.L. es una empresa ubicada en la localidad de Villada con muchos años de experiencia familiar, actualmente es la 3º generación la que sigue desarrollando la actividad.

Con la ayuda del programa LEADER ha adquirido un nuevo horno de última generación que le ayuda a garantizar una cocción del pan óptima, así como una mejora en la eficiencia energética.



AMPLIACIÓN DE ESTACIÓN DE SERVICIO

PROMOTOR	>	HIDIFER S.L.
LOCALIDAD	>	GRIJOTA
INVERSIÓN	>	183.757,01 €
AYUDA ARADUEY-CAMPOS	>	35.832,61 €

HIDIFER S.L. cuenta con una serie de estaciones de servicio en nuestra comarca. Con este proyecto amplía la estación de servicio de Grijota en la carretera CL-615, instalando un pequeño comercio y boxes de autolavado de vehículos.



AMPLIACIÓN DE QUESERÍA

PROMOTOR	>	S.A.T. 9338 HERMANOS PARAMIO
LOCALIDAD	>	VILLERÍAS DE CAMPOS
INVERSIÓN	>	363.877,24 €
AYUDA ARADUEY-CAMPOS	>	69.163,17 €

La **S.A.T Hnos. Paramio** elabora quesos puros de oveja, semicurado, curado y añejo, que comercializa bajo la marca “Quesos Campos Góticos” en todo el territorio nacional.

Con esta inversión ha ampliado las instalaciones de la fabricación de quesos permitiendo aumentar en un 10% más el volumen de quesos transformados, además de producir nuevos productos como yogur, cuajada, torta de queso y bombón con crema de queso.



SANMARTINA HOTEL

PROMOTOR	>	ISABEL OLIVARES GUTIÉRREZ
LOCALIDAD	>	BECERRIL DE CAMPOS
INVERSIÓN	>	281.101,46 €
AYUDA ARADUEY-CAMPOS	>	84.330,44 €

Isabel Olivares ha conseguido crear un establecimiento de turismo rural con gran encanto en Becerril de Campos, un municipio con amplias oportunidades turísticas que hasta la fecha no contaba con ningún establecimiento de estas características.

Con el apoyo del Programa LEADER abrió sus puertas en 2019 y lo hizo ofreciendo siete habitaciones enfocadas a un turista exigente que busca alejarse de la masificación, demandando funcionalidad, comodidad y buen gusto.



EMPRESA DE SERVICIOS AGRÍCOLAS

PROMOTOR	>	MAQUIZASA S.L.
LOCALIDAD	>	VILLOLDO
INVERSIÓN	>	559.559,00 €
AYUDA ARADUEY-CAMPOS	>	60.000,00 €

MAQUIZASA S.L. es una empresa dedicada a prestar servicios a los agricultores de la comarca y alrededores.

Esta empresa ha desarrollado una importante inversión en innovación de maquinaria agrícola con la que presta servicio a sus clientes para desarrollar las labores del campo con un gran ahorro en tiempo y energía, con este proyecto adquiere un cosechadora de última generación.



LA FÁBRICA DEL CANAL - HOTEL

PROMOTOR	>	SENSACIONES PARA RECORDAR S.L.
LOCALIDAD	>	ABARCA DE CAMPOS
INVERSIÓN	>	709.314,52 €
AYUDA ARADUEY-CAMPOS	>	150.000,00 €

En un edificio único con más de 150 años de historia, una antigua Fábrica de Harinas junto a una esclusa del ramal de Campos del Canal de Castilla, nos encontramos con un nuevo enclave reconvertido en un Hotel y Espacio Gastronómico.

Sin duda un oasis donde dejar atrás todas las preocupaciones y disfrutar de una mejor escapada excelencia.



EMPRESA DE SERVICIOS AGRÍCOLAS

PROMOTOR	>	AGROGAHE S.L.
LOCALIDAD	>	PAREDES DE NAVA
INVERSIÓN	>	161.575,31 €
AYUDA ARADUEY-CAMPOS	>	43.544,55 €

La empresa se dedica a la prestación de servicios agrícolas a terceros con maquinaria especializada en servicios muy específicos al sector agrícola.

Viendo que el lugar de reparación y mantenimiento de esta maquinaria ya no cumple con los requisitos de seguridad laboral, que carece del espacio necesario para realizar esta labor y que el alquiler era elevado para el servicio que prestaba, han decidido trasladarse a una nave en propiedad donde poder desarrollar el trabajo con seguridad y comodidad.



RESIDENCIA CRISTO DE SAN FELICES

PROMOTOR	>	FUNDACIÓN BENÉFICO SOCIAL "CRISTO DE SAN FELICES"
LOCALIDAD	>	BECERRIL DE CAMPOS
INVERSIÓN	>	286.064,00 €
AYUDA ARADUEY-CAMPOS	>	32.298,10 €

El edificio de la Residencia Cristo de San Felices de Becerril de Campos está situada en la Ctra. de Villada, a su paso por la localidad y ocupa buena parte de lo que en su día fue un convento de religiosas.

Con esta iniciativa se ha acondicionado el espacio de la planta primera adaptándolo a la normativa actual, reconvirtiendo las habitaciones triples en habitaciones dobles con baño, ampliando la anchura de los pasillos e instalando una escalera de emergencia.



CENTRO DE RECOLECCIÓN DE SEMILLAS

PROMOTOR	>	AGROTECNIPEC S.L.
LOCALIDAD	>	GRIJOTA
INVERSIÓN	>	349.057,40 €
AYUDA ARADUEY-CAMPOS	>	69.113,37 €

El proyecto ha posibilitado la ampliación y mejora de la industria de selección y certificación de semillas sita en la localidad de Grijota, adecuando sus instalaciones a las nuevas tecnologías para mejorar los procesos de almacenaje, envasado y etiquetado.



EMPRESA DE ESPECTÁCULOS

PROMOTOR	>	LUIS ANGEL CABALLERO PESCADOR
LOCALIDAD	>	PAREDES DE NAVA
INVERSIÓN	>	176.733,99 €
AYUDA ARADUEY-CAMPOS	>	43.830,03 €

El proyecto desarrollado consiste en la edificación de una nave en el Polígono Industrial de Paredes de Nava, cuyo fin será el almacenaje de atracciones de feria, así como el conjunto logístico para la distribución de dichas atracciones por el territorio regional.

Está previsto también crear dentro de la nave una zona de ocio para los más pequeños, alquilando in situ el espacio y las atracciones.



REAPERTURA DEL ANTIGUO MATADERO

PROMOTOR	>	ÁNGEL ÁLVARO HIERRO
LOCALIDAD	>	PAREDES DE NAVA
INVERSIÓN	>	134.417,77 €
AYUDA ARADUEY-CAMPOS	>	37.973,02 €

Gracias a la ayuda prestada por el grupo se reabre el matadero municipal de Paredes de Nava que llevaba décadas cerrado a través de la iniciativa privada.

El empresario cuenta con experiencia de más de 20 años en el sector ya que ha trabajado en otras instalaciones similares con previsión de poder prestar servicio para todo tipo de animales (vacuno, porcino y lanar) aunque en un primer momento se ha centrado en el vacuno.



TRASLADO DE TALLER DE NEUMÁTICOS

PROMOTOR	>	JESÚS G. NIETO ORELLANA
LOCALIDAD	>	PAREDES DE NAVA
INVERSIÓN	>	140.683,49 €
AYUDA ARADUEY-CAMPOS	>	28.347,72 €

El promotor lleva 30 años dedicándose al sector de los neumáticos, utilizando siempre las técnicas más avanzadas, en estos momentos ha visto la necesidad de reubicar su negocio en una zona más amplia, mejor comunicada y dotada para poder ampliar su cartera de clientes.

Por todo ello edifica una nueva nave en el polígono industrial de su localidad.



HOTEL RURAL OASIBETH

PROMOTOR	>	OASIBETH744 S.L.
LOCALIDAD	>	FRÓMISTA
INVERSIÓN	>	597.786,31 €
AYUDA ARADUEY-CAMPOS	>	150.000,00 €

La localidad de Frómista es una de las localidades con más visitantes de toda nuestra comarca, por ello todas las plazas hoteleras del municipio siempre tienen buena ocupación.

Esta promotora cuenta con una gran experiencia en el sector hostelero y ha decidido abrir un nuevo establecimiento que cuente con todos los servicios, cafetería, restaurante y habitaciones, todo ello pensado para ofrecer al visitante el confort y descanso que buscan en pleno Camino de Santiago.



MODERNIZACIÓN COOPERATIVA DE PIENSOS

PROMOTOR	>	COOPERATIVA DE PIENSOS TIERRA DE CAMPOS
LOCALIDAD	>	OSORNO LA MAYOR
INVERSIÓN	>	46.899,00 €
AYUDA ARADUEY-CAMPOS	>	11.138,51 €

Se trata de un proyecto de modernización de la fábrica de piensos de la que es titular la Cooperativa de Tierra de Campos de Osorno.

La inversión consiste en la instalación de una rampa dosificadora de grasa y aceite y una línea de dosificación de melaza a granuladora, con ello se ha conseguido mejorar la calidad e introducir el producto en forma de granulado.



TRASLADO DE EMPRESA DE LANAS

PROMOTOR	>	LANAS PAYO S.L.
LOCALIDAD	>	PAREDES DE NAVA
INVERSIÓN	>	431.502,62 €
AYUDA ARADUEY-CAMPOS	>	113.485,19 €

LANAS PAYO S.L. es una empresa dedicada al lavado y transformación de lana de oveja desde hace varias generaciones.

Esta empresa decide modificar todo su sistema productivo para que sea más moderno, eficaz y seguro y para ello precisa de unas instalaciones más amplias y modernas, por ello se ve en la necesidad de trasladar sus instalaciones a la zona del polígono industrial de su localidad.



EMPRESA APÍCOLA

PROMOTOR	>	ROBERTO SAN MARTÍN PARDO
LOCALIDAD	>	HUSILLOS
INVERSIÓN	>	5.464,00 €
AYUDA ARADUEY-CAMPOS	>	1.639,20 €

Roberto, el titular, llevaba años vinculado al mundo de la apicultura. El promotor, un enamorado del campo, comenzó a investigar y a conocer el mundo de las abejas por afición. Su trabajo siempre estuvo vinculado al sector metalúrgico, pero sentía la necesidad de dedicarse a algo que le permitiera vivir en contacto permanente con la naturaleza, y así con una pequeña inversión ha puesto en marcha un negocio en una finca en Husillos donde cuenta con la sala de extracción y almacén encontrando su medio de vida.



NUEVO COMERCIO DE PROXIMIDAD

PROMOTOR	>	IRANTXU ANTOLÍN SESMA
LOCALIDAD	>	VILLADA
INVERSIÓN	>	13.095,07 €
AYUDA ARADUEY-CAMPOS	>	3.928,52 €

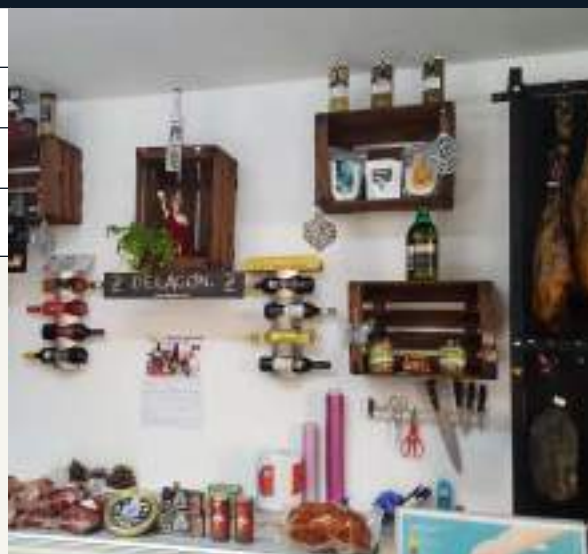

Irantxu es una joven que ha decidido quedarse a vivir en su pueblo, por ello decide montar un negocio que le permita un medio de vida.

El proyecto consiste en la instalación de un comercio al por menor de embutidos y conservas, así como legumbres, encurtidos y panadería. Todos ellos cuentan con sello de garantía de calidad como pueden ser los productos de Tierra de Sabor.

EMPRESA DE CURTIDOS

PROMOTOR	>	ROBERO LEÓN DE CASTRO
LOCALIDAD	>	PAREDES DE NAVA
INVERSIÓN	>	29.600,00 €
AYUDA ARADUEY-CAMPOS	>	7.666,40 €



La empresa de curtidos de pieles que gestiona el promotor ha precisado de la adquisición de nueva maquinaria para poder dar el acabado a sus pieles que los clientes demandan, por ello adquiere una esmeriladora industrial de última generación.

EMPRESA DE ELECTRICIDAD

PROMOTOR	>	HERGA S.L.U.
LOCALIDAD	>	PAREDES DE NAVA
INVERSIÓN	>	143.854,67 €
AYUDA ARADUEY-CAMPOS	>	36.395,23 €

Se trata de una inversión de una empresa consolidada que se dedica entra desde hace décadas a la prestación de distintos servicios relacionados con la energía y las instalaciones eléctricas y que decidió emprender una profunda reforma de todo su sistema productivo consistente en la construcción de una nave de 500m² en el polígono industrial de la localidad.

Dicha nave cuenta con oficinas y espacio suficiente que le permite acometer proyectos de mayor envergadura y ampliar su flota de maquinaria.



ESTACIÓN DE SERVICIO

PROMOTOR	>	SUMINISTROS SAN AGUSTÍN S.L.
LOCALIDAD	>	FUENTES DE NAVA
INVERSIÓN	>	24.310,56 €
AYUDA ARADUEY-CAMPOS	>	5.700,83 €

Se trata de una inversión que conlleva la modernización de una actividad ya consolidada y que consiste en el suministro de distintos combustibles para uso particular e industrial nivel regional y la generación de energía. Dicha actividad se radica en la localidad de Fuentes de Nava desde hace más de 15 años.

Con la ayuda LEADER se ha realizado una sencilla, pero muy efectiva inversión con la compra de un software y equipamiento complementario para instalar tanto en su oficina como en la flota de vehículos que posee y de ese modo informatizar el servicio de gestión y control de existencias.



PLANTA DESHIDRATADORA DE ACEITES

PROMOTOR	>	PALENTINA DE AROMÁTICAS SOC. COOP.
LOCALIDAD	>	AMPUDIA
INVERSIÓN	>	344.059,68 €
AYUDA ARADUEY-CAMPOS	>	90.2111,72 €

Palentina de Aromáticas, S. Coop. es una cooperativa cuyos socios son agricultores- productores de plantas Aromáticas y Medicinales en su mayor parte de la comarca de Tierra de Campos. Su origen se remonta a los tiempos en los que ARADUEY-CAMPOS desarrollo un novedoso proyecto de campos de ensayo. Con este Proyecto la cooperativa ha instalado una planta destiladora de aceites esenciales propia donde poder extraer esencias de sus cultivos.



EMPRESA DE CURTIDOS

PROMOTOR	>	PEREZ REVUELTA, AMANDO Y TRES MÁS C.B.
LOCALIDAD	>	VILLARRAMIEL
INVERSIÓN	>	274.476,46 €
AYUDA ARADUEY-CAMPOS	>	43.226,95 €

Pérez Revuelta, empresa tradicional de preparación, tratamiento, teñido y curtido de pieles de cuero de manera artesanal, lleva trabajando durante tres generaciones en Villarramiel.

Con esta inversión realiza una modernización de las instalaciones con la ampliación del espacio de trabajo para conseguir una reordenación del proceso productivo y una mejora notable de la eficiencia energética y medioambiental.



QUESERÍA LA ANTIGUA

PROMOTOR	>	NURIA GONZÁLEZ COLLAZO
LOCALIDAD	>	VILLAUMBRALES
INVERSIÓN	>	18.729,44 €
AYUDA ARADUEY-CAMPOS	>	5.216,15 €

La **quesería La Antigua** es una muestra del trabajo artesano bien hecho. Nuria trabaja prácticamente todo a mano, tiene una cuba pequeña, sin brazo, el cepillado de quesos es manual, así como el lavado.

Ha realizado un pequeño proyecto para modernizar su industria con la adquisición de maquinaria que garantice una mejor producción y un rendimiento óptimo de trabajo.



RESTAURANTE EL OLIVO

PROMOTOR	>	ANDREA SASTRE TADEO
LOCALIDAD	>	AMPUDIA
INVERSIÓN	>	178.388,88 €
AYUDA ARADUEY-CAMPOS	>	14.895,79 €

Andrea es una mujer joven que ha decidido poner en marcha un restaurante, cafetería y terraza con el nombre comercial de “El olivo de Ampudia” para dar servicio a los vecinos, visitantes y turistas de la localidad quienes actualmente conforman una demanda insatisfecha por la escasa oferta existente a pesar del potencial turístico de la Villa de Ampudia.

El Bar Restaurante Terraza El Olivo de Ampudia es un lugar donde se ofrecen distintos servicios de restauración, se realizan diferentes tipos de eventos, así como actividades entorno al turismo cultural, gastronómico, activo y de naturaleza.



PLANTA DE RECICLADO

PROMOTOR	>	RECICLAJE Y MEDIO AMBIENTE PALENCIA S.L.
LOCALIDAD	>	HUSILLOS
INVERSIÓN	>	35.000,00 €
AYUDA ARADUEY-CAMPOS	>	8.645,00 €



Se trata de una empresa de tratamiento de residuos con sede en Palencia y Husillos. Con este proyecto centralizan todo el funcionamiento en Husillos ya que han construido un módulo de oficina multidisciplinar de esta manera toda la plantilla está integrada reuniendo las medidas y medios necesarios para desarrollar la actividad.

Por otro lado, la empresa viene colaborando con la UVA en un proyecto de investigación y han habilitado un aula de medioambiente dentro de las nuevas oficinas.

OBRADOR ARTESANAL DE PASTELERIA

PROMOTOR	>	CARMELITAS DESCALZAS
LOCALIDAD	>	CARRIÓN DE LOS CONDES
INVERSIÓN	>	35.878,00 €
AYUDA ARADUEY-CAMPOS	>	10.736,40 €



Se trata de profesionalizar y regular una actividad tradicional que se ha venido desarrollando en la comunidad religiosa como es la de la producción artesanal de pastas, galletas y otros dulces con gran aceptación entre la población local.

Se han realizado una serie de reformas de carácter estructural adecuando los espacios a las normativas para este tipo de actividades contando con todos los permisos y registros para dar de alta esta actividad con garantías a todos los niveles.

EMPRESA DE TRANSPORTES

PROMOTOR	>	TRANSPORTES JOSÉ LUIS MIÑAMBRES S.L.
LOCALIDAD	>	CALZADA DE LOS MOLINOS
INVERSIÓN	>	193.170,10 €
AYUDA ARADUEY-CAMPOS	>	48.853,27 €

Transporte Miñambres es una empresa dedicada al transporte de mercancías, con este proyecto ha construido una nave para la logística, almacenamiento y distribución de mercancías.

Gracias a la nave ha conseguido mejorar la competitividad de la empresa, dado que, tras la inversión, dispone de un centro logístico para la mejor distribución de la mercancía



QUESERÍA LA OVEJA QUE BALA

PROMOTOR	>	CARLOS HERNANDEZ MOLLEDO
LOCALIDAD	>	CARRIÓN DE LOS CONDES
INVERSIÓN	>	390.771,50 €
AYUDA ARADUEY-CAMPOS	>	117.231,45 €

Carlos Hernández, un joven de la localidad de Carrión, quiere recoger el legado que su familia, de tradición quesera, le dejan tras la jubilación.

Con el apoyo del Programa LEADER abrió sus puertas en 2020 una nueva y funcional quesería. En la Quesería La Oveja que Bala han heredado la pasión por la fabricación y comercialización de quesos elaborados con un proceso absolutamente artesanal y cuidando todos los aspectos para conseguir una calidad única.



EMPRESA DE SUMINISTROS AGRÍCOLAS

PROMOTOR	>	FARMING AGRÍCOLA S.A.
LOCALIDAD	>	VILLAMARTÍN DE CAMPOS
INVERSIÓN	>	851.833,49 €
AYUDA ARADUEY-CAMPOS	>	150.000,00 €

FARMING AGRICOLA tiene una dilatada experiencia profesional de 38 años dedicados a la importación, distribución y comercialización de maquinaria y es un referente nacional para la importación de maquinaria de las mejores marcas del sector.

La inversión ha consistido en el traslado de las instalaciones que **FARMING AGRICOLA** tenía en Palencia a una nueva planta en la localidad de Villamartín de Campos.



COMERCIO DE PROXIMIDAD

PROMOTOR	>	SANTIAGO MARTÍNEZ JATO
LOCALIDAD	>	BECERRIL DE CAMPOS
INVERSIÓN	>	53.312,00 €
AYUDA ARADUEY-CAMPOS	>	15.993,60 €

Comercio de proximidad y de recursos turísticos para prestar servicio tanto a los vecinos de la localidad como a los visitantes y turistas de San Pedro Cultural.

Becerril de Campos se ha convertido en los últimos años en un referente turístico a nivel provincial y regional y sin embargo no existe un establecimiento para poder ofrecer a los turistas el poder adquirir productos locales de calidad.



EMPRESA DE SERVICIOS AGRÍCOLAS

PROMOTOR > AGROINDUSTRIAL DE CAMPOS S.A.

LOCALIDAD > PAREDES DE NAVA

INVERSIÓN > 191.961,00 €

**AYUDA
ARADUEY-CAMPOS** > 17.588,30 €

Esta Sociedad Anónima ha ampliado sus actividades con la instalación de un nuevo y moderno centro de selección de semillas para dar servicios a los agricultores de la comarca que pueden reutilizar sus propias semillas o adquirir nueva semilla certificada.

Para ello ha adecuado sus instalaciones a las nuevas tecnologías que mejoran los procesos de almacenaje, envasado y etiquetado.



ESPECTÁCULOS Y ENTRETENIMIENTO

PROMOTOR > PÁSATELO HINCHABLE S.L.

LOCALIDAD > CARRIÓN DE LOS CONDES

INVERSIÓN > 91.310,00 €

**AYUDA
ARADUEY-CAMPOS** > 19.905,58 €

PASATELO HINCHABLE S.L. es una empresa dedicada a la organización de eventos lúdicos. Cada vez son más las exigencias de los clientes que demandan más y más grandes los hinchables que ofertan a sus usuarios.

Con el apoyo del Programa LEADER Pásatelo Hinchable adquiere una serie de hinchables de gran tamaño y totalmente novedosos con los que impresionar a sus clientes.



SUPERMERCADO

PROMOTOR	>	ANTOLÍN AREÑOS S.L.
LOCALIDAD	>	VILLADA
INVERSIÓN	>	40.485,41 €
AYUDA ARADUEY-CAMPOS	>	12.145,62 €



Con este proyecto abre sus puertas un nuevo comercio de proximidad para la venta de productos de uso doméstico corriente (pan, leche, huevos, conservas de alimentación, congelados, embutidos frescos envasados, fruta, verdura, bollería, bebidas, productos de limpieza, aseo...) tipo pequeño supermercado de la cadena Proxim.

Desgraciadamente los pequeños comercios de las localidades van desapareciendo, pero son necesarios este tipo de establecimientos que permiten a los vecinos tener acceso a los productos básicos de primera necesidad.

MEJORA ENERGÉTICA DE INDUSTRIA CÁRNICA

PROMOTOR	>	C.B. HERMANOS CABALLERO ROJO
LOCALIDAD	>	VILLARRAMIEL
INVERSIÓN	>	23.137,44 €
AYUDA ARADUEY-CAMPOS	>	5.245,26 €



La industria cárnica **Hermanos Caballero Rojo C.B** se dedica desde hace más de 30 años a la elaboración de Cecina de Villarramiel (Equino) además de producir otros embutidos de carácter tradicional y artesanal que comercializa directamente y a través de distribuidores y puntos de venta de todo el país. Los socios de C.B. han trabajado desde siempre en el sector de la transformación cárnica al igual que sus generaciones anteriores y siempre han gozado de un importante reconocimiento a nivel regional.

El proyecto consiste en la mejora de la eficiencia energética de todo el proceso productivo.

EMPRESA DE RECICLADO DE CONSTRUCCIÓN

PROMOTOR > ALFREDO PERROTE REBOLLAR

LOCALIDAD > SAN CEBRIÁN DE CAMPOS

INVERSIÓN > 94.175,00 €

AYUDA ARADUEY-CAMPOS > 26.369,00 €

El proyecto consiste en la ampliación de servicios de un joven autónomo dedicado a la construcción.

Se trata de un joven promotor que con este nuevo proyecto se ocupa de los derribos y posterior recuperación de los escombros para nuevas construcciones de forma que ofrece el servicio de recuperación de elementos de derribo. Para ello ha precisado hacer un cerramiento en una finca de su propiedad donde almacena y selecciona los escombros y ha adquirido una máquina cargadora.



HOTEL COMFORT SUITES

PROMOTOR > CONFORT SUITES S.L.

LOCALIDAD > CARRIÓN DE LOS CONDES

INVERSIÓN > 557.738,28 €

AYUDA ARADUEY-CAMPOS > 150.000,00 €

CONFORT SUITE S.L. ha conseguido crear en Carrión de los Condes un establecimiento de turismo rural con gran encanto en el corazón del Camino de Santiago.

Con el apoyo del Programa LEADER abrió sus puertas en 2022 y lo hizo ofreciendo trece habitaciones enfocadas a un turista exigente que busca alejarse de la masificación demandando funcionalidad y comodidad.

Sin duda un oasis donde dejar atrás todas las preocupaciones y disfrutar de una mejor escapada de excelencia.



EMPRESA DE SERVICIOS AGRÍCOLAS

PROMOTOR	>	M^a LUISA MARTÍNEZ DIEZ
LOCALIDAD	>	MONZÓN DE CAMPOS
INVERSIÓN	>	309.450,00 €
AYUDA ARADUEY-CAMPOS	>	60.000,00 €

Empresa de servicios agrícolas centrada en la siembra directa y/o mínimo laboreo de alta precisión con innovaciones de vanguardia. Ofrece servicios con sistemas de asistencia automáticos de GPS autoguiado con control de corte de tronco y siembra de dosis variable para lograr un rendimiento alto, eficiente y muy competitivo.

La inversión ha consistido en la adquisición de maquinaria de última generación que permite sembrar una amplia gama de semillas en diferentes épocas del año.



ELABORACIÓN DE PRODUCTOS CÁRNICOS

PROMOTOR	>	CÁRNICAS CAMPOS DE CASTILLA S.L.
LOCALIDAD	>	OSORNO LA MAYOR
INVERSIÓN	>	600.480,25 €
AYUDA ARADUEY-CAMPOS	>	150.000,00 €

CÁRNICAS CAMPOS DE CASTILLA S.L. es una empresa de reciente creación ubicada en la localidad de Osorno la Mayor que ha contado con apoyo del Programa LEADER.

Esta empresa ha desarrollado una importante inversión en la construcción de una nave que incorpora la tecnología más avanzada del sector agroalimentario donde se elaboran distintos productos cárnicos de porcino, curados y frescos, como lomo, carne fresca, embutidos etc.



EMPRESA DE FORRAJES

PROMOTOR	>	PROFOPAL S.L.
LOCALIDAD	>	FUENTES DE NAVA
INVERSIÓN	>	405.000,00 €
AYUDA ARADUEY-CAMPOS	>	60.000,00 €

PROFOPAL S.L. es una empresa dedicada a la transformación, comercialización y venta de forrajes, ubicada en Fuentes de Nava.

Con esta inversión se ha modernizado la maquinaria de prensa y empaqueo de alfalfa y paja mediante la adquisición de una prensa embaladora que permite mayor capacidad de fabricación, más kilos en cada paquete manteniendo el volumen y más rapidez de embalado y empaqueo. Esto ha repercutido considerablemente en una optimización del transporte.



GASTROESPACIO CULTURAL DEL OVINO

PROMOTOR	>	AYUNTAMIENTO DE PAREDES DE NAVA
LOCALIDAD	>	PAREDES DE NAVA
INVERSIÓN	>	76.445,82 €
AYUDA ARADUEY-CAMPOS	>	22.169,29 €

El proyecto que se ha puesto en marcha desde el **Ayuntamiento de Paredes de Nava** es un centro de interpretación cultural y gastronómico del ovino basado en la tradición ganadera y más concretamente ovina del municipio de Paredes de Nava.

El Centro del ovino no es solo un lugar donde conocer la cultura del ovino de la localidad sino además dónde poder degustar un auténtico lechazo churro preparado en su estilo más tradicional además de otras delicias gastronómicas.



COOPERATIVA AGRÍCOLA

PROMOTOR	>	SOCOTEM SOCIEDAD COOPERATIVA
LOCALIDAD	>	VILLADA
INVERSIÓN	>	85.863,66 €
AYUDA ARADUEY-CAMPOS	>	25.989,68 €

SOCOTEM Soc. Coop. Limitada es una cooperativa que se dedica al comercio al por mayor de cereales y fertilizantes desde hace más de 35 años de funcionamiento ininterrumpido prestando servicio sus socios agricultores que en su mayor parte son de la comarca de Tierra de Campos.

Su proyecto consiste en la instalación de una moderna báscula de pesaje y una máquina telescópica más eficiente y con reducción de contaminación ambiental. Ambos elementos aportan mayor seguridad laboral para los trabajadores y prestarán un servicio más competitivo a los socios.



OBRADOR DE PANADERÍA

PROMOTOR	>	PRODUCTOS SANTIAGO S.L.
LOCALIDAD	>	VILLADA
INVERSIÓN	>	86.539,50 €
AYUDA ARADUEY-CAMPOS	>	16.710,78 €

Un nuevo proyecto de esta fábrica de pan y dulces artesanos que la hace posicionarse como un obrador de última generación gracias a la instalación de un horno de panadería de cuatro pisos que mejora calidad de los productos con gran eficiencia energética.

El horno va acompañado de un cargador, también de 4 pisos, y una cámara de fermentación. Todo ello hace que este obrador consiga producir productos de gran masa, uniformes, con suelo grueso y con características similares al horno de piedra.



EMPRESA DE SERVICIOS AGRÍCOLAS

PROMOTOR	>	MIGUEL FRANCISCO VIGO RODRÍGUEZ
LOCALIDAD	>	AÑOZA
INVERSIÓN	>	265.000,00 €
AYUDA ARADUEY-CAMPOS	>	60.000,00 €

Miguel F. Vigo es un empresario autónomo que ha creado hace años una empresa de servicios agrícolas centrada en distintos trabajos a explotaciones de alta precisión con innovaciones de vanguardia para prestar sus servicios a los agricultores de la comarca y también fuera de la provincia de Palencia.

La inversión consiste en la compra de una máquina de cosechar cereal y oleaginosas con servicios de sistemas de asistencia automáticos de GPS, autoguiado con control de corte de tronco para lograr un rendimiento alto y eficiente.



PROCESO DE ENVASADO DE CONSERVERA

PROMOTOR	>	SELECTOS DE CASTILLA S.L.
LOCALIDAD	>	VILLAMARTÍN DE CAMPOS
INVERSIÓN	>	14.695,00 €
AYUDA ARADUEY-CAMPOS	>	3.999,98 €

Selectos de Castilla S.A. es una sociedad con una trayectoria muy conocida en nuestra comarca y que goza de un prestigio por la calidad y la innovación de sus productos. La Empresa se constituyó en 1989 y desde entonces no ha perdido su carácter artesanal.

La inversión subvencionada consiste en la adquisición de una envasadora de gran producción que permite acelerar el proceso de envasado al vacío, además de una automatización del portón de camiones a partir de una motorización y la instalación de un video portero.



GIMNASIO Y SALAS MULTIUSO

PROMOTOR	>	AYUNTAMIENTO DE CARRIÓN DE LOS CONDES
LOCALIDAD	>	CARRIÓN DE LOS CONDES
INVERSIÓN	>	359.288,80 €
AYUDA ARADUEY-CAMPOS	>	98.265,48 €

El proyecto consiste en la instalación de un gimnasio municipal ubicado en un edificio construido en 1960, el antiguo colegio Marqués de Santillana.

El gimnasio consta de cuatro salas: una destinada para la práctica de cardio, otras 2 salas para la práctica de distintas modalidades deportivas tales como aeróbic, atletismo, yoga, pilates, etc. una cuarta sala, que servirá de apoyo a las salas de actividades y un vestíbulo de entrada que incluye el control de acceso principal.



TRASLADO DE EMPRESA DE FORRAJES

PROMOTOR	>	PREMIUM PELLETS SPAIN S.L.
LOCALIDAD	>	VILLAMARTÍN DE CAMPOS
INVERSIÓN	>	844.061,92 €
AYUDA ARADUEY-CAMPOS	>	116.374,84 €

PREMIUM PELLETS es una empresa de reciente creación, dedicada a la elaboración de productos naturales peletizados para alimentación animal, con base de paja, alfalfa, trigo, centeno y avena, así como para uso por parte del ganado (camas).

El objetivo es producir pellet de alfalfa y heno de sus propias tierras para tener un control absoluto del producto, aportando un producto distinto al sector del pellet de paja y alfalfa, fabricado de una manera diferente, anteponiendo la calidad a la cantidad.



AMPLIACIÓN DE SERVICIOS AGRÍCOLAS

PROMOTOR	>	ADRIÁN ANDRÉS SÁNCHEZ
LOCALIDAD	>	ABIA DE LAS TORRES
INVERSIÓN	>	275.000,00 €
AYUDA ARADUEY-CAMPOS	>	60.000,00 €

Adrián es un empresario joven autónomo que ha creado hace años una empresa de servicios agrícolas centrada en distintos trabajos a explotaciones de alta precisión con innovaciones de vanguardia para prestar sus servicios a los agricultores de la comarca y también fuera de la provincia de Palencia.

En este momento ha invertido en la compra de una máquina de cosechar. Es de destacar la tecnología de última generación con la que cuenta esta cosechadora.



TRASLADO DE PANADERÍA

PROMOTOR	>	PANADERÍA BERRUGUETE S.L.
LOCALIDAD	>	PAREDES DE NAVA
INVERSIÓN	>	503.818,09 €
AYUDA ARADUEY-CAMPOS	>	114.839,13 €

El proyecto consiste en el traslado de la **Panadería Berruguete**, ubicada en el casco urbano de la localidad, al polígono industrial de Paredes. La nueva nave de aproximadamente 800m² está dividida en diferentes zonas de industria, obrador de panadería, de pastelería, hornos, enfriamiento, almacenes, aseo, vestuarios, etc., y la instalación de todos los suministros y servicios necesarios.

Gracias a esta inversión dispone de una industria adaptada a la normativa, funcional y operativa consiguiendo con ello un aumento en la producción y por tanto en las ventas.



MODERNIZACIÓN DE TALLER MECÁNICO

PROMOTOR	>	TALLERES AUTOVIDME S.L.U.
LOCALIDAD	>	FUENTES DE NAVA
INVERSIÓN	>	4.610,00 €
AYUDA ARADUEY-CAMPOS	>	1.157,11 €

Autovidme es un taller mecánico que presta servicio en Fuentes de Nava y su entorno desde hace más de treinta años.

El proyecto que han llevado a cabo ha consistido en una modernización en el proceso de reparación de la maquinaria agrícola e industrial a través de una herramienta de diagnóstico multimarca y multisistema, actualizable. Dicho equipamiento detecta los fallos y errores en la maquinaria de forma detallada proporcionando información sobre los componentes, los esquemas eléctricos, las calibraciones, etc.



MODERNIZACIÓN DE EMPRESA DE CURTIDOS

PROMOTOR	>	PÉREZ REVUELTA, AMANDO TRES MÁS C.B.
LOCALIDAD	>	VILLARRAMIEL
INVERSIÓN	>	58.441,24 €
AYUDA ARADUEY-CAMPOS	>	13.161,62 €

El presente proyecto consiste en la modernización de la empresa de **curtidos Pérez Revuelta**, empresa tradicional de preparación, tratamiento, teñido y curtido de pieles de cuero de manera artesanal que lleva trabajando durante tres generaciones en Villarramiel.

Con este nuevo proyecto han desarrollado una modernización de sus instalaciones con la instalación de paneles solares para autoconsumo, así como un montacargas que permite subir las pieles para su secado a la parte superior de la nave, cosa que hasta este momento venían realizándolo de forma manual, con un gancho que hacía de polea.



EMPRESA DE SERVICIOS AGRÍCOLAS

PROMOTOR > AGROGAHE S.L.

LOCALIDAD > PAREDES DE NAVA

INVERSIÓN > 410.000,00 €

AYUDA ARADUEY-CAMPOS > 60.000,00 €

Esta empresa, formada por tres socios vecinos de Paredes de Nava, lleva varias generaciones prestando servicio de recolección de remolacha y de aplicación de productos fitosanitarios y abonados.

El proyecto consiste en la adquisición de una máquina HOLMER TERRA DOST5-40 Series 2022 in de última generación totalmente automatizada, con ordenador de a bordo que regula todo el funcionamiento de la máquina para un mayor rendimiento de trabajo, GPS para su control a distancia y monitorización de los trabajos realizados.



LAVADERO DE VEHÍCULOS

PROMOTOR > CARLOS HERNÁNDEZ MOLLEDO

LOCALIDAD > CARRIÓN DE LOS CONDES

INVERSIÓN > 52.917,15 €

AYUDA ARADUEY-CAMPOS > 11.123,18 €

El proyecto consiste en la instalación de un lavadero de vehículos particulares en una parcela del Polígono Industrial de Carrión de los Condes.

El lavadero funciona por el sistema de auto lavado mediante fichas o monedas que hacen que se accione el funcionamiento. Desde el cuarto técnico mediante conducciones se abastece a los puntos de lavado. El cliente podrá elegir entre varios programas de lavado y podrá intercambiar entre unos y otros programas (lavado, aclarado, encerado), se dispondrá de un sistema de calcificación y osmosis que mejorará el servicio.



TIENDA DE RECAMBIOS AGRÍCOLAS

PROMOTOR	>	OILNET C.B.
LOCALIDAD	>	CARRIÓN DE LOS CONDES
INVERSIÓN	>	19.219,36 €
AYUDA ARADUEY-CAMPOS	>	4.824,06 €



Los promotores son una pareja joven que poseen una ferretería en Valladolid y han abierto otra similar en Carrión de los Condes. Es una ferretería especializada en recambios de maquinaria agrícola.

Hasta el momento había una en Carrión de los Condes que ha cerrado por jubilación, ubicada en el centro de la localidad, con muchas dificultades de acceso, por ello esta pareja ha buscado otra ubicación para poder instalar su nueva tienda.

MODERNIZACIÓN DE HOTEL LA CONCORDIA

PROMOTOR	>	BEATRIZ MARTÍNEZ LÓPEZ
LOCALIDAD	>	MONZÓN DE CAMPOS
INVERSIÓN	>	31.167,41 €
AYUDA ARADUEY-CAMPOS	>	9.350,22 €



Beatriz regenta desde 1999 un pequeño hotel con diez habitaciones ubicado en la localidad de Monzón de Campos que tiene una excelente acogida por los turistas que visitan nuestra comarca y que resulta muy bien valorado por la calidad de sus instalaciones y la atención que dispensa.

Ha realizado una inversión necesaria para seguir prestando un servicio de calidad a los clientes llevando a cabo una reforma en la zona de comedor derribando una pared contigua y ensanchando la zona común para dar cabida a más comensales y así poder prestar el servicio de pensión completa a sus huéspedes.

MODERNIZACIÓN DE FÁBRICA DE MUEBLES

PROMOTOR	>	MUEBLES PACO E HIJOS S.L.
LOCALIDAD	>	CARRIÓN DE LOS CONDES
INVERSIÓN	>	78.000,00 €
AYUDA ARADUEY-CAMPOS	>	18.774,60 €

Muebles Paco es una empresa de muebles que presta servicio en Carrión de los Condes y su comarca desde hace más de veinte años.

Gracias a la ayuda de ARADUEY-CAMPOS lleva a cabo una importante modernización en el proceso de fabricación de los muebles a través de la adquisición de un centro de mecanizado. Dicho equipamiento agiliza el trabajo y permite un mejor acabado, ya que una vez metidos los datos necesarios se reduce el tiempo de fabricación y posibles errores en mediciones ya que es una máquina extremadamente precisa.



ESTABLECIMIENTO HOSTELERO

PROMOTOR	>	M^a LUCILA GAONA NÚÑEZ
LOCALIDAD	>	VILLALCAZAR DE SIRGA
INVERSIÓN	>	7.157,00 €
AYUDA ARADUEY-CAMPOS	>	2.058,45 €

Reapertura de cafetería-bar con servicio de restauración, terraza y apertura de un sencillo hostel de cinco habitaciones (cinco habitaciones dobles).

Todas las instalaciones de hostelería y alojamiento habían venido funcionando con regularidad hasta que se impusieron las restricciones de la pandemia por el COVID 19 y eran conocidas comercialmente como "Las Cantigas". A partir de ese momento cerraron las instalaciones y se ofertaron en régimen de alquiler-traspaso hasta el momento actual en el que la emprendedora Lucila ha decidido ponerse al frente de su nuevo negocio.



MODERNIZACIÓN QUESERÍA ARTESANAL

PROMOTOR	> EVA M ^ª MARCOS TARTILÁN
LOCALIDAD	> FUENTES DE NAVA
INVERSIÓN	> 16.000,00 €
AYUDA ARADUEY-CAMPOS	> 2.352,88 €

El proyecto ha consistido en la modernización de una industria quesera a través de la adquisición de nueva maquinaria que garantice una mejor producción, así como un rendimiento óptimo de trabajo.

Dicha maquinaria es una cortadora de quesos en porciones ya que hasta el momento se realizaba esta tarea de manera totalmente manual con el consiguiente gasto de tiempo y un resultado irregular que no resulta aceptable para el mercado.



ESTACIÓN DE AUTOCONSUMO ELÉCTRICO

PROMOTOR	> HIDIFER S.L.
LOCALIDAD	> GRIJOTA
INVERSIÓN	> 56.940,54 €
AYUDA ARADUEY-CAMPOS	> 9.697,01 €

El proyecto que presenta esta sociedad a nuestro Grupo consiste en la modernización de las instalaciones a partir de una inversión que mejorará sustancialmente la eficiencia energética y ahorro de costes del conjunto de la actividad además de suponer una mejora medioambiental y que contribuye a disminuir consecuencias del cambio climático.

Se trata de crear una nueva y moderna instalación fotovoltaica en la cubierta de la estación de servicio de Grijota. El ahorro energético se suma al compromiso social y medioambiental de la empresa.



OBRADOR DE REPOSTERÍA SIN GLUTEN

PROMOTOR	>	ANA CLARA CARBAJO QUIRÓS
LOCALIDAD	>	FRÓMISTA
INVERSIÓN	>	45.563,62 €
AYUDA ARADUEY-CAMPOS	>	13.669,09 €

Ana decide poner en marcha un negocio en la localidad de Frómista, localidad a la que se ha venido a vivir como nueva pobladora.

La inversión la realiza en un local ubicado en su propio domicilio, para ello se ha formado a conciencia y ha comenzado a producir dulces y pan sin gluten en un pequeño obrador que ha acondicionado con la ayuda LEADER y poco a poco se va ganando un nombre en la comarca y los alrededores.



TALLER DE CARPINTERÍA METÁLICA

PROMOTOR	>	ALBERO LÓPEZ DE LA VEGA
LOCALIDAD	>	AMUSCO
INVERSIÓN	>	48.764,05 €
AYUDA ARADUEY-CAMPOS	>	14.629,21 €

Apoyados en la idea de potenciar la industria en las zonas en riesgo de despoblación, se plantea la idea de fundar esta nueva empresa multiservicios dedicada a ofrecer servicios de carpintería metálica y soluciones eléctricas de montajes de baja tensión y el impulso a la implantación de energía solar fotovoltaica y automatización del hogar en zonas rurales.

Alberto es un empresario autónomo que presta sus servicios a particulares principalmente y ayuntamientos cercanos que no se plantean la realización de grandes montajes.



EMPRESA APÍCOLA

PROMOTOR	>	MARIO GARCÍA LÓPEZ
LOCALIDAD	>	ABIA DE LAS TORRES
INVERSIÓN	>	70.334,00 €
AYUDA ARADUEY-CAMPOS	>	21.100,20 €



El titular de la solicitud lleva trabajando como empresario autónomo casi ocho años en el sector de apicultura y en este momento presenta una inversión para modernizar su empresa y poder transformar y comercializar sus productos apícolas sin tener que depender de otros profesionales lo cual supone una ampliación de su actividad que hasta ahora se centraba en la producción de miel.

Las inversiones se centran en la adquisición de hasta once equipos distintos que le permitirán un proceso completo para la transformación y comercialización de sus productos.

APARTAMENTOS LUX CARRIÓN

PROMOTOR	>	M^a TERESA MARTÍNEZ ACERO
LOCALIDAD	>	CARRIÓN DE LOS CONDES
INVERSIÓN	>	173.160,92 €
AYUDA ARADUEY-CAMPOS	>	51.978,92 €



Teresa ha trabajado siempre en San Zolío, un referente en materia de turismo en nuestra comarca, por su experiencia ha decidido poner en marcha un negocio de turismo con dos pequeños apartamentos de uso turístico, con la categoría de una llave según la reglamentación de turismo.

Para ello ha remodelado una pequeña casa de su propiedad, ubicada en el centro de la localidad poniendo a punto dos pequeños apartamentos, que serán uno en la planta baja para dos personas, adaptado a discapacitados y otro tipo dúplex en la primera planta con capacidad para cuatro personas.

AMPLIACIÓN DE EMPRESA DE ELECTRICIDAD

PROMOTOR	>	HERGA S.L.U.
LOCALIDAD	>	PAREDES DE NAVA
INVERSIÓN	>	85.420,00 €
AYUDA ARADUEY-CAMPOS	>	16.921,70 €

La empresa **HERGA** es una empresa consolidada que se dedica desde hace décadas a la prestación de distintos servicios relacionados con la energía y las instalaciones eléctricas y que con este proyecto emprende una profunda reforma de todo su sistema productivo.

La inversión consiste en la construcción de una nave en el polígono industrial de 500 m2 con oficinas para así poder acometer proyectos de mayor envergadura, ampliar su flota de maquinaria y de reparación de la misma.



CONSTRUCCIONES PASSIVHAUSE

PROMOTOR	>	MEDGON S.L.
LOCALIDAD	>	CARRIÓN DE LOS CONDES
INVERSIÓN	>	369.312,63 €
AYUDA ARADUEY-CAMPOS	>	77.874,19 €

El proyecto de modernización de **MEDGON**, ha sido bautizado como **FACERE+**, un proyecto por el que la empresa persigue crear las condiciones para reestructurar su sistema productivo mediante la implementación de las últimas metodologías.

FACERE+, aborda la materialización del espacio necesario para la instalación de bienes de equipo automatizados que orienten el modelo productivo de la empresa hacia la industrialización 4.0. El proyecto aborda el ensanche de la actual factoría de **MEDGON**, mediante la construcción de una nave industrial, y la urbanización de una nueva parcela industrial.







Proyectos no Productivos Periodo 2016-2023

Aunque en ocasiones son considerados como el hermano pequeño en las estrategias LEADER en el corazón del desarrollo rural existe una fuerza silenciosa pero poderosa que impulsa el bienestar, la cohesión social y la preservación de nuestro patrimonio cultural: los proyectos no productivos.

Estos proyectos, impulsados por entidades sin ánimo de lucro (asociaciones, Fundaciones, entidades locales etc.) son verdaderos catalizadores de cambio y esperanza ya que pesar de no tener un objetivo económico directo, generan un valor incalculable al fortalecer el tejido social, mejorar la calidad de vida y fomentar la inclusión y participación comunitaria. Desde la rehabilitación de espacios públicos o la promoción de actividades culturales hasta la educación ambiental y el apoyo a colectivos vulnerables, cada proyecto es una muestra de compromiso con el futuro de nuestras zonas rurales.

La importancia de estos proyectos radica en su capacidad para construir comunidades más fuertes, unidas y resilientes. A través de la acción colectiva y la colaboración, las entidades sin ánimo de lucro se convierten en el alma de iniciativas que transforman realidades, generando un impacto positivo que va mucho más allá de los resultados tangibles. Son proyectos que alimentan el espíritu comunitario, fortalecen las raíces culturales y promueven valores de solidaridad y cooperación.

Desde un primer momento el Grupo ARADUEY-CAMPOS ha considerado a las iniciativas no productivas como la chispa que enciende la llama de la esperanza en cada comunidad, demostrando que, cuando trabajamos juntos por el bien común, podemos crear un mundo rural más justo, inclusivo y lleno de oportunidades para todos. Estos proyectos son un recordatorio de que el verdadero progreso no se mide solo en términos económicos, sino en el bienestar y la felicidad de las personas que conforman nuestras comunidades rurales.



APP DE PROMOCIÓN TURÍSTICA

PROMOTOR	>	CONSORCIO TIERRAS DEL RENACIMIENTO
LOCALIDAD	>	COMARCA
INVERSIÓN	>	13.794,00 €
AYUDA ARADUEY-CAMPOS	>	6.952,18 €

El Proyecto Turístico que presenta el Consorcio nace gracias a la participación surgida entre todos los agentes de cuatro municipios situados en el sur de la Comarca de Tierra de Campos; Becerril de Campos, Fuentes de Nava, Paredes de Nava y Cisneros, sumando entre los mismos un total de 331,74 km² y algo más de 4.000 habitantes.

Se trata del primer trabajo en materia de promoción y turismo que se realiza desde "Tierras del Renacimiento".



ILUMINACIÓN DE MUSEO PARROQUIAL

PROMOTOR	>	DIOCESIS DE PALENCIA
LOCALIDAD	>	CISNEROS
INVERSIÓN	>	4.601,02 €
AYUDA ARADUEY-CAMPOS	>	2.774,42 €

El proyecto desarrollado por la **Diócesis de Palencia** consiste en la iluminación del Campanario y de los soportales del Museo Parroquial de San Pedro.

Está fuera de toda duda la importancia patrimonial e histórica del edificio, así como de la localidad, que ha hecho de la figura del Cardenal Cisneros uno de sus referentes principales.



ESPACIO ETNOGRÁFICO Y CULTURAL

PROMOTOR > AYTO. DE ESPINOSA DE VILLAGONZALO

LOCALIDAD > ESPINOSA DE VILLAGONZALO

INVERSIÓN > 44.650,45 €

AYUDA ARADUEY-CAMPOS > 26.790,27 €

El Ayuntamiento de Espinosa de Villagonzalo presenta una inversión para la recuperación de una edificación sin uso definido como sala de exposiciones, de artesanía local y etnografía.

El proyecto tiene un doble objetivo, por una parte, crear un espacio con una finalidad etnográfica ya que se cuenta con una completa y muy interesante colección privada de un vecino del pueblo que está dispuesto a donarla y que supone una seña de identidad no solo local sino comarcal.



ESPACIO CREATIVO DE ARTES Y OFICIOS

PROMOTOR > AYUNTAMIENTO DE MONZÓN DE CAMPOS

LOCALIDAD > MONZÓN DE CAMPOS

INVERSIÓN > 25.000,00 €

AYUDA ARADUEY-CAMPOS > 10.500,00 €

El proyecto desarrollado por el Ayuntamiento de Monzón de Campos consiste en la recuperación del antiguo matadero de la localidad y convertirlo en un espacio creativo que acoja múltiples actividades relacionadas con arte, gastronomía, artesanía, arquitectura etc. Con este proyecto además del acondicionamiento de las salas se pretende que la localidad de Monzón sea un foco cultural y artístico de referencia y que sea un revulsivo para la economía local a partir de las actividades que allí se desarrollen.



ADECUACIÓN DEL ENTORNO DEL CASTILLO

PROMOTOR	>	AYUNTAMIENTO DE TORREMORMOJÓN
LOCALIDAD	>	TORREMORMOJÓN
INVERSIÓN	>	50.735,30 €
AYUDA ARADUEY-CAMPOS	>	26.382,35 €

El **Ayuntamiento de Torremormojón** plantea un proyecto para la interpretación y mejora de los entornos del Castillo situado en lo alto del cerro y que a pesar de ser un lugar con una gran singularidad se encontraba en estado de abandono.

Dicho castillo y sus entornos están declarados Bien de Interés Cultural y por su estratégica ubicación y la belleza de su panorámica es conocido como “La Estrella de Campos”. La inversión que se presenta ha conseguido poner en valor la cima del cerro y los entornos del castillo.



ILUMINACIÓN DE LA PLAZA MONUMENTAL

PROMOTOR	>	AYUNTAMIENTO DE CARRIÓN DE LOS CONDES
LOCALIDAD	>	CARRIÓN DE LOS CONDES
INVERSIÓN	>	8.067,00 €
AYUDA ARADUEY-CAMPOS	>	5.646,90 €

El proyecto consiste en la iluminación ornamental exterior de las fachadas laterales y trasera del edificio del **Ayuntamiento de Carrión de los Condes**.

La Casa Consistorial de Carrión de los Condes fue construida en 1868 después del incendio de la anterior en 1811, durante la Guerra de la Independencia. Está situada en la parte occidental de la plaza Mayor, entre la bajada al río y la plaza de los Condes de Carrión, en el centro neurálgico de la localidad.



ADECUACIÓN DE LA CASA MUSEO

PROMOTOR	>	AYUNTAMIENTO DE CERVATOS DE LA CUEZA
LOCALIDAD	>	CERVATOS DE LA CUEZA
INVERSIÓN	>	9.716,30 €
AYUDA ARADUEY-CAMPOS	>	6.801,41 €

El **Ayuntamiento de Cervatos** está haciendo un esfuerzo importante por posicionar Cervatos de la Cueva como uno de los municipios que ofrece al visitante atractivos totalmente diferentes y desconocidos, para ello necesita acondicionar y adecuar esos recursos con los que cuenta.

La inversión que se ha realizado en esta ocasión es la mejora de los cerramientos de la Casa Museo del General San Martín ubicada en el centro del municipio y que recibe a numerosos visitantes argentinos.



SALA PARA ESPOSICIONES

PROMOTOR	>	AYUNTAMIENTO DE OSORNO
LOCALIDAD	>	OSORNO LA MAYOR
INVERSIÓN	>	32.993,07 €
AYUDA ARADUEY-CAMPOS	>	23.095,15 €

El proyecto consiste en la adecuación de una sala ubicada en el edificio consistorial para dedicarla a sala de exposiciones, para ello se ha tenido que realizar una pequeña obra menor (demolición de tabiques y cambios de ventanas) además de dotar la sala con vitrinas, sistema de proyección audiovisual y material gráfico.

Las exposiciones se dedicarán a los yacimientos arqueológicos ubicados en el municipio.



MEJORA DE EQUIPOS DE SONIDO

PROMOTOR	>	PARROQUIA NUESTRA SEÑORA DE LA ASUNCIÓN DE OSORNO
LOCALIDAD	>	OSORNO LA MAYOR
INVERSIÓN	>	2.068,93 €
AYUDA ARADUEY-CAMPOS	>	1.033,43 €

Desde la parroquia de Nuestra Señora de la Asunción de Osorno la Mayor se ha ampliado el equipo de sonido con el fin de mejorar la eficiencia acústica debido a los problemas existentes ya que el edificio cuenta con distintas acústicas en cada punto y la falta de audición de los vecinos que asisten a las celebraciones eclesíásticas.



ACONDICIONAMIENTO DE BODEGA - MUSEO

PROMOTOR	>	AYUNTAMIENTO DE TÁMARA DE CAMPOS
LOCALIDAD	>	TÁMARA DE CAMPOS
INVERSIÓN	>	10.490,00 €
AYUDA ARADUEY-CAMPOS	>	6.818,50 €

La principal motivación que lleva a la rehabilitación de la bodega municipal, es acondicionarla con finalidades turísticas y aprovechar las visitas que se realizan a la Iglesia de San Hipólito de Támara de Campos. Se dispondrá así de un nuevo lugar turístico para que los visitantes disfruten y puedan ver como son las bodegas de Tierra de Campos.

El estado de la bodega era bastante bueno, siendo necesario realizar simplemente unas pequeñas obras para acondicionarlo al uso público, en cuestión de seguridad, iluminación y acabados.



LIMPIEZA Y RECUPERACIÓN DE FUENTES

PROMOTOR > AYUNTAMIENTO DE VILLARRAMIEL

LOCALIDAD > VILLARRAMIEL

INVERSIÓN > 17.225,20 €

AYUDA ARADUEY-CAMPOS > 8.612,60 €

En la localidad de Villarramiel existen cuatro zonas con fuentes y con este proyecto se ha actuado en dichos elementos, así como en los espacios aledaños a las mismas con la intención de conseguir su puesta en valor. Se ha conseguido fomentar un recorrido cultural y recreativo no solo para los vecinos de la localidad sino de cara a crear un itinerario de interés que igualmente sirva para fomentar las visitas turísticas a la localidad. Las fuentes recuperadas son, la fuente del Milagro, la fuente Cacho, la fuente de la Plaza Europa y la fuente Juan Bautista.



CENTRO DE RECOGIDA DE RESIDUOS

PROMOTOR > AYUNTAMIENTO DE VILLADA

LOCALIDAD > VILLADA

INVERSIÓN > 41.000,00 €

AYUDA ARADUEY-CAMPOS > 26.715,00 €

El proyecto desarrollado por el ayuntamiento consiste en la creación de un centro de recogida de residuos en una parcela municipal.

Dicho centro consta de dos espacios diferenciados, una zona para ubicar contenedores de residuos compatibles con los fenómenos meteorológicos (residuos de la construcción, maderas, metales, plásticos, etc.) y otro destinado a ubicar pequeños contenedores que necesitan estar protegidos de las inclemencias, y que se colocan bajo una marquesina.



EQUIPAMIENTO DE BIBLIOTECA

PROMOTOR	>	AYUNTAMIENTO DE TÁMARA DE CAMPOS
LOCALIDAD	>	TÁMARA DE CAMPOS
INVERSIÓN	>	1.367,00 €
AYUDA ARADUEY-CAMPOS	>	683,50 €

El Ayuntamiento de Támara de Campos ha puesto en marcha un nuevo espacio de ocio, formación y biblioteca para sus vecinos. Se trata de una edificación que estaba deteriorada y gracias a su arreglo se han habilitado distintas salas. Una de ellas se ha dotado de mobiliario para ser utilizada como biblioteca y sala de informática de forma que se va a poder disfrutar de un nuevo punto de ocio vecinal lo que fortalecerá la buena relación existente entre los vecinos del municipio.



LIBRO DE RECETAS TRADICIONALES

PROMOTOR	>	ASOCIACIÓN JUVENIL SIN FRONTERAS
LOCALIDAD	>	VILLAHERREROS
INVERSIÓN	>	900,00 €
AYUDA ARADUEY-CAMPOS	>	542,70 €

“Las recetas de Villaherreros” es un libro que habla de las cocinas de nuestras casas. Los platos típicos en un día de verano, las elaboraciones más tradicionales en las fiestas o aquellos manjares derivados de la matanza o la vendimia son protagonistas del libro “Las recetas de Villaherreros” y con ellos sus cocineras.

Esta iniciativa de la Asociación Juvenil Sin Fronteras quiere dar valor a las recetas que siempre hemos disfrutado en nuestros hogares, que ya disfrutaban nuestros antepasados y también reconocer a nuestras bisabuelas, abuelas y madres que las preparan a diario y que no queremos que desaparezcan.



ADQUISICIÓN DE CARPAS PARA EVENTOS

PROMOTOR	>	AYUNTAMIENTO DE CARRIÓN DE LOS CONDES
LOCALIDAD	>	CARRIÓN DE LOS CONDES
INVERSIÓN	>	18.081,03 €
AYUDA ARADUEY-CAMPOS	>	9.944,57 €

La localidad de Carrión de los Condes celebra a lo largo del año una extensa programación de actividades, actos y eventos con la finalidad de alcanzar objetivos tan importantes como son el impulso turístico y comercial de la localidad, el fomento de la actividad económica, la promoción de la cultura y la contribución al esparcimiento y ocio de los vecinos del municipio y de alrededores.

Para la realización de dichas actividades y eventos es necesario disponer de recursos adecuados para lograr el éxito de las mismas y por ello se han adquirido 25 carpas.



MEJORA MUSEO GENERAL SAN MARTÍN

PROMOTOR	>	AYUNTAMIENTO DE CERVATOS DE LA CUEZA
LOCALIDAD	>	CERVATOS DE LA CUEZA
INVERSIÓN	>	11.020,03 €
AYUDA ARADUEY-CAMPOS	>	7.163,00 €

La Casa de los San Martín presenta la doble condición de museo etnográfico de la vida en Tierra de Campos, a la vez que rememora las raíces castellanas del general José de San Martín. En este espacio se pueden ver recuerdos y testimonios que dejan patente la amistad y los lazos que unen a esta familia palentina con la República Argentina, como son libros, monedas, billetes, retratos del Libertador, cuadros, banderas, réplicas de sables etc.

Esta casa precisaba de una serie de intervenciones en su estructura para poder solventar los problemas de humedades.



ALBERGUE MUNICIPAL

PROMOTOR	>	AYUNTAMIENTO DE OSORNO
LOCALIDAD	>	OSORNO LA MAYOR
INVERSIÓN	>	60.000,00 €
AYUDA ARADUEY-CAMPOS	>	18.738,30 €

El Ayuntamiento de Osorno plantea un proyecto de acondicionamiento de parte de las dependencias de planta baja del antiguo colegio para su uso como albergue y alojamiento de peregrinos y visitantes de paso por el municipio.

La progresiva puesta en valor de la vía Aquitania y otras actividades vinculadas al disfrute de los recursos naturales hacen necesaria la oferta por parte del ayuntamiento en forma de alojamiento temporal y de bajo coste, que permita a los interesados en estas actividades disfrutar de Osorno y su entorno.



RUTA ORNITOLÓGICA STREET VIEW

PROMOTOR	>	AYUNTAMIENTO DE VILLALCÁZAR DE SIRGA
LOCALIDAD	>	VILLALCÁZAR DE SIRGA
INVERSIÓN	>	2.904,00 €
AYUDA ARADUEY-CAMPOS	>	2.032,80 €

La ruta ornitológica ZEPA es un itinerario circular que tiene su punto de origen y finalización en la localidad de Villalcázar de Sirga, atravesando además los términos municipales de Lomas y Villarmentero de Campos. Dos de los pueblos del recorrido, Villalcázar de Sirga y Villarmentero de Campos, se encuentran además en el trazado del Camino de Santiago.

El recorrido de esta ruta ornitológica discurre en su totalidad por un ambiente de pseudoestepas cerealistas, en un paisaje dominado por la horizontalidad.



CENTRO CULTURAL

PROMOTOR > AYUNTAMIENTO DE LANTADILLA

LOCALIDAD > LANTADILLA

INVERSIÓN > 7.097,28 €

AYUDA ARADUEY-CAMPOS > 4.968,10 €

El proyecto desarrollado por el Ayuntamiento de Lantadilla consiste en el acondicionamiento de las antiguas escuelas para ubicar en ella una exposición de fotos antiguas que pongan en valor la tradición y logren la permanencia en la memoria, además de que sirva como sala cultural para realizar todo tipo de actos culturales como charlas, talleres y otras exposiciones.



MUSEALIZACIÓN VIRTUAL

PROMOTOR > AYUNTAMIENTO DE VILLADA

LOCALIDAD > VILLADA

INVERSIÓN > 8.067,00 €

AYUDA ARADUEY-CAMPOS > 5.646,90 €

El proyecto desarrollado por el Ayuntamiento da accesibilidad a los recursos artísticos, etnográficos y turísticos de la localidad de Villada, haciéndolos visitables y disponibles de forma continua en cualquier lugar del mundo, creando un recurso innovador y ampliable a futuro dando a conocer el patrimonio de Villada.

Con este proyecto se ha desarrollado una aplicación para dispositivos de realidad virtual con un alto estándar de calidad, esta aplicación permite observar los elementos clave del patrimonio de la localidad, así como interactuar con el entorno, haciendo una visita divertida, amena e instructiva.



EDICIÓN DE LIBRO

PROMOTOR	>	CLUB DEPORTIVO VILLADA
LOCALIDAD	>	VILLADA
INVERSIÓN	>	9.428,00 €
AYUDA ARADUEY-CAMPOS	>	6.109,34 €

El proyecto consiste en la elaboración de un libro que recoge la historia del Club desde su creación en 1925. En Villada existe una notable afición al fútbol y prueba de ello es que la masa social del club es un 25% del censo local.

La idea surge en el año de la pandemia y está incluida en las actividades a realizar por la celebración del 30 aniversario de la refundación del club que fue en 1991. El libro contiene los datos referentes a directivas, resultados, clasificaciones, socios, presupuestos y contabilidad, equipaciones, tableros deportivos, entrevistas a personas relacionadas con el club, etc.



ZONA DE AUTOCARAVANAS

PROMOTOR	>	AYUNTAMIENTO DE MONZÓN DE CAMPOS
LOCALIDAD	>	MONZÓN DE CAMPOS
INVERSIÓN	>	36.000,00 €
AYUDA ARADUEY-CAMPOS	>	25.200,00 €

Desde hace ya unos años, alrededor de unos 70 autocaravanistas suelen acudir a Monzón de Campos, con ocasión de celebrar las “Fiestas de San Blas y exaltación de los nabos”, pasando unos días en la localidad.

La demanda existente de sitios adecuados para la práctica del turismo de autocaravanas, la experiencia de ser ya Monzón de Campos un lugar de referencia, y la necesidad de buscar nuevas oportunidades de negocio y generación de actividad económica en el municipio, determina que el Ayuntamiento se plantee de manera decidida acondicionar un área de autocaravanas.



ENERGÍA EFICIENTE DE USO PÚBLICO

PROMOTOR > AYUNTAMIENTO DE VILLARRAMIEL

LOCALIDAD > VILLARRAMIEL

INVERSIÓN > 36.870,43 €

AYUDA ARADUEY-CAMPOS > 23.965,78 €

El proyecto que realiza el **Ayuntamiento de Villarramiel** consiste en la modernización de las instalaciones a partir de una inversión que mejora sustancialmente la eficiencia energética y ahorro de costes además de suponer una mejora medioambiental notable y que contribuye a disminuir las consecuencias del cambio climático. Se trata de crear una nueva y moderna instalación fotovoltaica en el edificio consistorial con capacidad de captar la energía solar y transformarla en electricidad. El ahorro estimado se cifra en un 38,37% y suministra energía al conjunto de edificios municipales.



ACCESIBILIDAD DE LA CASA CONSISTORIAL

PROMOTOR > AYUNTAMIENTO DE AUTILLO DE CAMPOS

LOCALIDAD > AUTILLO DE CAMPOS

INVERSIÓN > 32.791,00 €

AYUDA ARADUEY-CAMPOS > 11.501,01€

El Ayuntamiento ha concluido las obras de adecuación de un edificio histórico como es el Palacio de los Reinoso instalando en el edificio la nueva Casa Consistorial.

En la planta baja se ubican las dependencias administrativas y sanitarias y en la primera planta se han instalado los aseos y salas para actividades socioculturales y de promoción turística y económica.

Para su correcto funcionamiento era necesario instalar un ascensor que facilitase la accesibilidad a los usuarios a la planta superior.









Proyectos de Formación Periodo 2016-2023

La formación se presenta como un pilar fundamental en la estrategia del Grupo ARADUEY-CAMPOS bajo la metodología LEADER ya que partimos de un enfoque de desarrollo rural que promueve la participación activa de las comunidades locales en la toma de decisiones. Dentro de este marco, los cursos, jornadas y seminarios juegan un rol clave al proporcionar las herramientas necesarias para fortalecer las capacidades de los actores locales, promoviendo el aprendizaje continuo y la colaboración.

La formación desarrollada en este periodo no solo ha impulsado el desarrollo de competencias técnicas, sino que también favorece la creación de redes de trabajo entre los diferentes agentes del territorio, consolidando un tejido social más fuerte y resiliente. Estas actividades formativas han permitido a los participantes acceder a conocimientos actualizados y prácticas innovadoras, esenciales para enfrentar los desafíos contemporáneos que afectan a las áreas rurales, como la despoblación, el envejecimiento de la población y la falta de oportunidades laborales.

En este contexto, ARADUEY-CAMPOS ha jugado un papel esencial al identificar las necesidades formativas del territorio y facilitar el acceso a programas de formación adaptados a las realidades locales. Al fomentar el aprendizaje y la actualización constante de habilidades, se refuerza la capacidad de la comunidad para afrontar los retos del desarrollo rural y aprovechar las oportunidades que ofrece la implementación de proyectos bajo la metodología LEADER.

De esta manera, el proceso formativo se ha convertido en un catalizador para la generación de iniciativas locales que contribuyan al desarrollo sostenible y equilibrado de nuestra comarca terracampina a pesar de haber tenido notables dificultades debido a las limitaciones impuestas por la pandemia del Covid.

CURSO DE ARTE URBANO

PROMOTOR	>	AYUNTAMIENTO DE CALZADA DE LOS MOLINOS
LOCALIDAD	>	CALZADA DE LOS MOLINOS
INVERSIÓN	>	6.560,00 €
AYUDA ARADUEY-CAMPOS	>	5.904,00 €



El curso de Arte Urbano ha conseguido acercar a la población del área de influencia del grupo Araduey-Campos a diferentes modalidades de arte urbano y sus aplicaciones prácticas para la generación de empleo en el medio rural.

Grafitis, murales verticales y horizontales, diferentes técnicas y estilos para que los alumnos y alumnas del curso pudiesen recibir una iniciación que les ha permitido comenzar a trabajar estas técnicas.

CREACIÓN DE TÍTERES Y MARIONETAS

PROMOTOR	>	AYUNTAMIENTO DE PAREDES DE NAVA
LOCALIDAD	>	PAREDES DE NAVA
INVERSIÓN	>	2.736,72 €
AYUDA ARADUEY-CAMPOS	>	2.463,04 €



El curso de "FABRICACIÓN DE TÍTERES, MARIONETAS Y CABEZUDOS" se ha enfocado al aprendizaje práctico de la producción artesanal, con distintas técnicas y acabados, y a la restauración de personajes tradicionales, que participan en los espectáculos de títeres, marionetas y cabezudos en las Fiestas Locales tanto de Paredes de Nava como de todos los pueblos de Tierra de Campos.

Todo ello motivado tras la apertura de "CASA DE LOS TITERES" un espacio del municipio dedicado a Centro de Interpretación de las Marionetas, y que pasa a formar parte de los equipamientos turísticos y culturales del Municipio.

ATENCIÓN AL CLIENTE

PROMOTOR	>	AYUNTAMIENTO DE CARRIÓN DE LOS CONDES
LOCALIDAD	>	CARRIÓN DE LOS CONDES
INVERSIÓN	>	3.467,99 €
AYUDA ARADUEY-CAMPOS	>	3.121,99 €

El **Ayuntamiento de Carrión de los Condes** ha realizado un curso de 30 horas de duración, dirigido a empresarios de la localidad, especialmente relacionados con el sector comercial, cuyo objetivo ha sido el contribuir a la consolidación y posicionamiento de empresas de la localidad en un entorno muy cambiante y cada vez más competitivo.

Este curso les ha ofrecido conocer y aprovechar todo el potencial de las herramientas TIC y las redes sociales y otros canales online para crear marca, promocionar y comercializar productos, aplicar las tendencias innovadoras del marketing.



EMPREENDEDORES - TIERRA DE SABER

PROMOTOR	>	AYUNTAMIENTO DE AMPUDIA
LOCALIDAD	>	AMPUDIA
INVERSIÓN	>	8.080,00 €
AYUDA ARADUEY-CAMPOS	>	7.837,60 €

El objetivo del curso impartido en Ampudia era la generación de un espacio multicanal para animación de ideas, conocimiento, proyectos, empresas y gentes, entorno a los valores culturales y naturales de nuestra tierra.

Los valores y conocimientos que aprendidos en el curso serán la base para mejorar nuestra posición y nuestra imagen. Por ello se ha organizado esta actividad formativa donde se han realizado charlas, talleres y una factoría de ideas, que tendrá su reflejo en un espacio digital que promocionará las ideas y las actividades de Tierra de Saber.



MONITOR DE OCIO Y TIEMPO LIBRE

PROMOTOR	>	INSTITUTO DE DESARROLLO COMUNITARIO
LOCALIDAD	>	CARRIÓN DE LOS CONDES
INVERSIÓN	>	10.904,00 €
AYUDA ARADUEY-CAMPOS	>	9.813,60 €

El proyecto que realiza el **Instituto de Desarrollo Comunitario** consiste en la impartición de un curso de formación para personas jóvenes en su mayoría, habitantes del medio rural, a través de la cual se pretende que descubran y valoren la importancia de la Educación para el Ocio y adquieran las técnicas y destrezas suficientes para actuar como Monitores de Ocio y Tiempo Libre de sus localidades. Así como conseguir la titulación adecuada para desarrollar dichas actividades.



CURSO DE ASISTENCIA PERSONAL

PROMOTOR	>	ASOCIACIÓN SALUD MENTAL
LOCALIDAD	>	VILLADA
INVERSIÓN	>	4.993,29 €
AYUDA ARADUEY-CAMPOS	>	4.493,96 €

El curso desarrollado por esta asociación ha consistido en la formación de personas para trabajar como Asistente Personal.

El Servicio de Asistencia Personal tiene por finalidad fomentar y facilitar la autonomía de las personas con discapacidad por enfermedad mental y/o en situación de dependencia, facilitando la integración socio-laboral de las mismas, así como el desarrollo de las actividades básicas de la vida diaria en su entorno habitual de vida.



JORNADA DE MODERNIZACIÓN DE EXPLOTACIONES AGRÍCOLAS

PROMOTOR	>	AYUNTAMIENTO DE FUENTES DE NAVA
LOCALIDAD	>	FUENTES DE NAVA
INVERSIÓN	>	2.136,04 €
AYUDA ARADUEY-CAMPOS	>	1.922,44 €

Dada la naturaleza de la localidad y teniendo en cuenta la situación actual en la que nos encontramos, el Ayuntamiento de Fuentes de Nava consideró necesario poder organizar tres jornadas destinadas a los agricultores del municipio con el fin de que pudiesen reciclarse, formarse y conocer experiencias y técnicas novedosas extrapolables a su territorio.

De este modo se enmarcó la acción en varios días, con los siguientes objetivos:

- Modernizar las explotaciones agrarias y del sector agroalimentario, introduciendo nuevas tecnologías para una mejor adaptación al mercado.
- Propiciar el desarrollo de nuevas actividades económicas complementarias, alternativas a las tradicionalmente existentes y que puedan convertirse en actividades económicas viables.
- Formar, capacitar o cualificar profesionalmente trabajadores en activo.

Jornada formativa para agricultores

¿Quieres Conocer las últimas
tendencias en Agricultura?

¡Ven y apúntate, plazas limitadas!
Jornadas Gratuitas *







Proyectos de Cooperación Interterritorial

Para el Grupo ARADUEY-CAMPOS los proyectos de cooperación interterritorial entre Grupos de Acción Local que gestionan programas LEADER se han convertido en una herramienta estratégica fundamental para potenciar el desarrollo rural sostenible. Estos proyectos han permitido la creación de sinergias entre diferentes territorios, promoviendo el intercambio de conocimientos, experiencias y buenas prácticas, así como la ejecución de iniciativas conjuntas que generan un impacto mayor en las áreas rurales.

Al unir fuerzas, los Grupos no solo optimizamos los recursos disponibles, sino que también amplifican su capacidad de actuación, permitiendo la implementación de soluciones más innovadoras y efectivas para enfrentar desafíos comunes, como la despoblación, la mejora de la calidad de vida o la dinamización económica.

La cooperación interterritorial en la que ha participado ARADUEY-CAMPOS, y hasta en dos ocasiones como coordinadores a nivel regional, ha reforzado la visión compartida de que los problemas y oportunidades del medio rural no conocen fronteras administrativas, lo que convierte la colaboración entre territorios en una vía eficaz para desarrollar estrategias más integrales y sostenibles.

En definitiva, los proyectos de cooperación interterritorial bajo la metodología LEADER no solo consolidan el desarrollo rural, sino que fomentan la cohesión territorial y la innovación, permitiendo a los Grupos de Acción Local afrontar con mayor éxito los retos del presente y del futuro en un mundo rural cada vez más conectado y globalizado.



AIRE RURAL - Apoyando Iniciativas de Repoblación y Emprendimiento

GRUPO COORDINADOR: > ARADUEY-CAMPOS

GRUPOS PARTICIPANTES: > ADESCAS, ADRIMO, AIDESCOM, MONTAÑA DEL TELENO, ADEZOS, ADRECAG, ADRI VALLADOLID NORTE, ADRISS, AGALSA, ADERAVI Y RUTA DEL MUDEJAR.

Apoyando **I**niciativas de **R**epoblación y **E**mprendimiento, **AIRE**, ha sido un proyecto de cooperación en el que han participado doce Grupos de Castilla y León y que ha coordinado ARADUEY-CAMPOS.

Los Grupos, dado nuestro conocimiento exhaustivo de las comarcas, sabemos que, por un lado, existen personas interesadas en venir a vivir al medio rural, y por otro, que son numerosos los Ayuntamientos conscientes de que deben implicarse para abordar la situación poblacional en sus municipios pero que no saben cómo hacerlo.

Para hacer converger estas dos necesidades hemos puesto en marcha AIRE y para ello se han identificado y compartido recursos materiales, como un banco de viviendas o apoyos al asentamiento de nuevos pobladores, pero sobretodo humanos como un servicio de intermediación laboral o la potenciación de la figura del embajador rural como aquella persona que en cada pueblo sea el contacto permanente y disponible en este proceso.

Con AIRE RURAL hemos demostrado que los Grupos podemos jugar un papel importante en acciones de atracción de nuevos pobladores y a pesar del carácter experimental del proyecto se han conseguido resultados tangibles que esperamos poder replicar próximamente.



Mesa Nuevos Pobladores

Dña. M^a Mercedes Bustamante Márquez, Ingeniera Mecánica y Empresarial,
Almanza - León

Dña. Meryem Elkissi y Dad, Ingenieros Agrónomos,
Sahagun - León

Dña. Encarnación Redondo Belchi, Proyecto Setalandia,
Puerto de Béjar - Salamanca

Dña. Vera Aguado Rodríguez, Artesana y Dinamizadora Cultural,
Becerril de Campos - Palencia



SEMINARIO PROYECTO DE COOPERACION
Aire Rural
CON ACCIONES DE COOPERACION Y DINAMIZACION



INTERLEADER - Intercambio de experiencias y construcción del territorio

GRUPO COORDINADOR: > AIDESCOM (SEGOVIA)

GRUPOS PARTICIPANTES: >

ADRIMO, ASIDER, ADECO CAMINO, AGALSA, ADESCAS, ASODEBI, CUATRO VALLES, M. DE RIAÑO, ARADUEY, ADEZOS, ADRI CERRATO, ADRECAG, ZONA CENTRO, ADERISA, MACOVALL, N. SALAMANCA Y TORGUVI.

No siempre los Grupos de Acción Local cuentan con las herramientas para transmitir su contribución al desarrollo de la comarca. Se ha detectado primordial dinamizar los territorios con el establecimiento de un Plan de Comunicación, que consolide la identidad territorial y de forma paralela poner en marcha dos nuevas líneas de actuación interna y externa en cada comarca: el Plan de Dinamización on-line, haciendo uso de Internet y las redes sociales, y un Plan formativo en aspectos de intercambio de experiencias.

Con el proyecto INTERLEADER se ha conseguido mejorar la circulación de conocimientos implementando soluciones en referencia a los soportes de conectividad que favorezcan el impacto de integración territorial facilitando la transferencia de las experiencias y conocimientos técnicos, la integración en red y la cooperación entre territorios rurales participantes, como dimensión esencial del valor añadido del planeamiento LEADER.

Para conseguir este objetivo se ha llegado a crear un centro digital regional de intercambio y difusión de experiencias y recursos periodísticos relacionados con el medio rural y LEADER que comunica la imagen de los territorios rurales, dentro y fuera de los mismos, como herramienta dinamizadora.

Proyecto Cooperación Regional Leader **INTERLEADER**

UNA MIRADA DIFERENTE A LA TIERRA DE CAMPOS PALENTINA

Boletín n° 1



CONECTAD@S - La importancia del uso de las tecnologías

GRUPO COORDINADOR: > AIDESCOM (SEGOVIA)

GRUPOS PARTICIPANTES: > ASODEBI, ARADUEY-CAMPOS, ADEZOS, POEDA Y ADRI VALLODOLID NORTE

Las Tecnologías de la Información y la Comunicación para la producción, tratamiento y presentación de informaciones, cuentan con enormes posibilidades de aplicación por la población rural y esta es la base que justifica el proyecto de cooperación CONECTADOS.

Las TIC's pueden resultar clave en las zonas rurales para la mejora de la competitividad económica y creación de empleo y pueden servir para generar oportunidades económicas a través de la diversificación productiva en los sectores de la economía rural. Con este proyecto se ha conseguido una activación de los territorios rurales a través del poder transformador de la tecnología mediante la creación de una red nacional denominada SMART RURAL LEADER. Para conseguir este objetivo se han elaborado y ejecutado planes de transformación digital específicos para cada comarca, impulsando la adopción y el uso de las TIC hacia el concepto de territorio Inteligente.

Análisis y reposicionamiento estratégico de desarrollo rural

GRUPO COORDINADOR:	> ADRIMO (AVILA)
GRUPOS PARTICIPANTES:	> MACOVALL, ADRI PALOMARES, ADERISA, ADISAC, ADATA, POEDA, CUATRO VALLES, M. DE RIAÑO, ADESCAS, ARADUEY-CAMPOS, ADRI CERRATO, PARAMOS Y VALLES, NORDESTE DE SALAMANCA, ADRECAG, ADRISS, AIDESCOM, HONORSE, RUTA DEL MUDEJAR, ADRIMO, ADERAVI, ASIDER, TIETAR, ADECO CAMINO, AGALSA, ADECOAR Y ASODEBI.

Este proyecto de cooperación que tiene como objetivo elaborar una estrategia conjunta de reposicionamiento de los Grupos LEADER en relación al desarrollo de sus territorios. Dicha estrategia ha estado basada en una consulta a escala regional y territorial que ha permitido una priorización de actuaciones en relación a la realidad de cada territorio.

Para conseguir el objetivo anterior se han desarrollado diversas acciones como son la realización de una consulta a escala regional y territorial sobre la realidad de los territorios rurales de Castilla y León; establecer una priorización de actuaciones con relación a la realidad de cada territorio y del conjunto de ellos; la realización de recomendaciones y orientaciones conjuntas concretas referidas con especial atención al despoblamiento y a la aplicación de las Tics; la implicación de los agentes locales de cada territorio participante en la definición del análisis y de las diferentes propuestas; la definición e implementación de un método de análisis y conclusiones conjunto; y la difusión ante la opinión pública de la propuesta conjunta.

LEADER TOUR - Intercambio de experiencias y construcción del territorio

GRUPO COORDINADOR: > ZONA CENTRO (VALLADOLID)

GRUPOS PARTICIPANTES: >

ADRIMO, ASIDER, ADECO CAMINO, AGALSA, ASODEBI, ARADUEY, ADEZOS, ADRI CERRATO, MONTAÑA PALENTINA, PARAMOS Y VALLES, ADRECAG, , ADERISA, MACOVALL, N. SALAMANCA, ADRISS, ADRI VALLADOLID NORTE, AIDESCOM, TIETAR, HONORSE, ADRI PALOMARES, RUTA DEL MUDEJAR, ADISCAC Y TORGUVI.

LEADER TOUR, supone una acción conjunta de los grupos de acción local LEADER de Castilla y León habiendo sido su principal objetivo el de dar a conocer al conjunto de la opinión pública los resultados de la aplicación LEADER en Castilla y León del periodo 2014-2020. Para lograr su objetivo se han diseñado e implementado ocho carpas expositivas en las capitales de provincia de Castilla y León a lo largo del año 2024. La duración del evento en cada localidad ha sido de tres días, desde el viernes por la mañana hasta el domingo por la tarde. Concretamente en Palencia el evento se celebró en el Paseo del Salón los días 14, 15 y 16 de junio de 2024.

Cada carpa expositiva contaba con 150 m² y en ella se ha ofrecido información sobre la aplicación LEADER en Castilla y León: resultados cuantitativos y cualitativos, representación, territorio y población etc. También se han desarrollado otras acciones abiertas al público y que han tenido una magnífica acogida como debates, coloquios, presentación de proyectos ejemplares, muestras de artesanía y folclore local, degustaciones, catas dirigidas de productos agroalimentarios etc.



#RURALIZATE
LEADER te puede ayudar
#LEADER TOUR



LEADER TOUR
CASTILLA Y LEÓN



Otras Actuaciones del Grupo Araduey-Campos

ARADUEY-CAMPOS continuando con el cumplimiento de su objetivo principal que es la mejora de la calidad de vida de los habitantes de la comarca de Tierra de Campos, además de los proyectos promovidos y financiados por el programa LEADER desarrolla otra serie de actuación en las cuales busca la financiación en otras fuentes bien sean públicas o privadas.

Ese es el caso de los proyectos que vamos a describir a continuación, todos y cada uno de ellos están pensados para el uso y beneficio de todos nuestros vecinos.



ESPIGAME - Colección de juegos de mesa

Durante los últimos seis años el Grupo ARAUDEY-CAMPOS ha desarrollado un proyecto destinado al público más joven de nuestra comarca consiste en el diseño y realización de distintos juegos de mesa adaptados a las características y recursos de nuestra comarca.

El objetivo principal del mismo es el fomento del conocimiento de la comarca por parte de los habitantes de la misma, empezando por los niños. Resulta fundamental conocer lo que tenemos para llegar a amarlo y sobre todo cuidarlo. Por otra parte, también esta actuación divulgativa y lúdica entre los visitantes puede suponer un mayor conocimiento aumentando el interés por visitarlo.

La colección de juegos de mesa está compuesta por un juego de preguntas tipo trivial llamado Espigame, otro inspirado en el Monopoly que hemos denominado Campospoly, por una baraja de cartas con diez familias de interés que permite diversas modalidades de juego y la última incorporación a la colección es el juego del Pichón con una dinámica similar al juego de la oca.

Con todos ellos se plantea dar a conocer nuestra comarca a través del juego ya que aprender no siempre tiene que consistir en escuchar lecciones o leer manuales, sino que en ocasiones la mejor forma de empaparse en conocimiento es participar de manera activa en lo que se nos quiere enseñar, por ello una de las mejores formas de aprender es jugar. Un simple juego de mesa puede convertirse en toda una experiencia y cumplir una doble función: la de entretener y la de aleccionar.

Exposición fotográfica y video promocional del Camino de Santiago

El presente proyecto ha tenido por objetivo el diseño y creación de material gráfico, audiovisual y multimedia destinado a la puesta en valor y promoción del Camino de Santiago Francés a su paso por la provincia de Palencia

El Camino de Santiago es sin duda el principal recurso turístico y de proyección nacional e internacional con que cuenta la provincia de Palencia y que recorre de este a oeste la comarca de Tierra de Campos desde el límite de la Provincia de Burgos y hasta el límite de la Provincia de León.

Desde el Grupo ARADUEY-CAMPOS se ha querido promocionar el itinerario jacobeo a través de dos intervenciones diferenciadas; un completo reportaje fotográfico compuesto por 120 imágenes de gran calidad a lo largo de varias épocas del año que ha conseguido mostrar la singularidad de los paisajes palentinos en el Camino. Un video y un spot promocional de cinco y un minuto respectivamente desde una perspectiva vivencial que puede encontrarse cualquier persona que se propone recorrerlo.



Del cemento al lienzo

Dando continuidad a la metodología de trabajo del Grupo ARADUEY-CAMPOS, en la que se considera de vital importancia trabajar con el mundo de la cultura y el arte de nuestro territorio, se ha planteado el presente proyecto.

Con este nuevo proyecto que denominamos DEL CEMENTO AL LIENZO se pretende impulsar al territorio, la comarca de Tierra de Campos Palentina, a través del arte y la cultura.

En definitiva, se trata de hacer más visible nuestra Tierra de Campos a través de una “Galería de Arte” ante la cual todos nos detengamos y nos convirtamos en espectadores privilegiados de una iniciativa única: Una sala de exposiciones situada en aquellos edificios singulares y lugares emblemáticos caídos en el olvido en los que se han ejecutado obras de arte de carácter mural.

Territorio Visible - Territorio Inteligente

El presente proyecto ha tenido por objeto el diseño y creación de material multimedia destinado a la puesta en valor y promoción integral del conjunto del territorio de Tierra de Campos Palentina.

Street View de Google Maps es una representación virtual de nuestro entorno que engloba millones de imágenes panorámicas. Partimos de la premisa de que el 95% de la población mundial, busca, pregunta e investiga a través de Google, bien sea directamente en su buscador o a través de Maps y este proyecto pretende que el territorio de Tierra de Campos Palentina se haga visible en su totalidad a través del buscador Google.

Mostrar los recursos de Tierra de Campos, interiores y exteriores, es de gran importancia de cara a ser utilizado como palanca de desarrollo rural. Enseñar al mundo como es nuestro negocio, nuestra oficina, nuestro Museo... resulta esencial para crear la suficiente curiosidad en las personas y se planteen conocerlo. Esa es nuestra motivación con el presente proyecto: Crear esa atmósfera de curiosidad que lleve a la gente a que no pase de largo.





ALARGA LA VIDA ÚTIL DE TU ROPA

ALARGA LA VIDA ÚTIL DE TU ROPA

ALARGA LA VIDA ÚTIL DE TU ROPA

ALARGA LA VIDA ÚTIL DE TU ROPA

ARROKUTU-CAMPOS

ALARGA LA VIDA ÚTIL DE TU ROPA



CON LA AYUDA DE ARROKUTU-CAMPOS, PUEDES REPARAR, REFORZAR O CAMBIAR LAS PARTES DAÑADAS DE TU ROPA PARA QUE SIGA SIENDO ÚTIL POR MÁS TIEMPO.



ARROKUTU-CAMPOS

ALARGA LA VIDA ÚTIL DE TU ROPA



CON LA AYUDA DE ARROKUTU-CAMPOS, PUEDES REPARAR, REFORZAR O CAMBIAR LAS PARTES DAÑADAS DE TU ROPA PARA QUE SIGA SIENDO ÚTIL POR MÁS TIEMPO.



ARROKUTU-CAMPOS

ALARGA LA VIDA ÚTIL DE TU ROPA



CON LA AYUDA DE ARROKUTU-CAMPOS, PUEDES REPARAR, REFORZAR O CAMBIAR LAS PARTES DAÑADAS DE TU ROPA PARA QUE SIGA SIENDO ÚTIL POR MÁS TIEMPO.



ARROKUTU-CAMPOS

ALARGA LA VIDA ÚTIL DE TU ROPA



CON LA AYUDA DE ARROKUTU-CAMPOS, PUEDES REPARAR, REFORZAR O CAMBIAR LAS PARTES DAÑADAS DE TU ROPA PARA QUE SIGA SIENDO ÚTIL POR MÁS TIEMPO.



Salas escape room

El Grupo ARADUEY-CAMPOS ha decidido realizar una inversión totalmente innovadora para la creación y puesta en marcha de dos espacios en la comarca denominados habitación de escape o Escape Room. Se trata de un juego de aventura físico y mental que consiste en que un grupo de jugadores son encerrados en una habitación donde deberán solucionar enigmas y rompecabezas de todo tipo para ir desenlazando la historia y conseguir "escapar" antes de que finalice el tiempo disponible (normalmente 60 minutos). Cada juego puede estar ambientado en un mundo completamente diferente, naves espaciales, búnkeres militares, casas encantadas y un sin fin más de temas, la guarida de un asesino en serie, el despacho del director del colegio, castillos, etc.

La actividad ha sido diseñada y realizada por el Grupo ARADUEY-CAMPOS después de realizar un examen exhaustivo de las localidades e instalaciones más idóneas para su implantación y tras un proceso exhaustivo de valoración se tomó el acuerdo instalar las dos salas de escape en las localidades de Becerril de Campos y Ampudia.

Contenedores de ropa usada y aceite de uso doméstico

Tras el éxito alcanzado con la Recogida del Aceite Vegetal Usado Familiar, ARADUEY-CAMPOS quiere dar un paso más en su apuesta por la economía social y la reutilización de recursos. El presente proyecto se denomina: Sistema de recogida de ropa, textil y calzado en la comarca de tierra de campos para su posterior utilización y/o reciclado.

De esta manera en Tierra de Campos somos conscientes de que cada año, tiramos a la basura toneladas de ropa que ya no es de nuestro agrado o que ya no nos resulta útil. Sin embargo, no somos conscientes de que todo este residuo que vamos acumulando y que lo tiramos es una materia a la que podemos dar aún multitud de usos, e invertir así en el reciclaje y la reutilización del residuo textil.

Este proyecto centra su actividad en la recogida selectiva de ropa, calzado, complementos y demás elementos textiles usados para su posterior tratamiento, manipulación y comercialización, es decir, quiere ofrecer una solución global e integral a la recuperación del textil. Para ello ARADUEY-CAMPOS ha realizado un esfuerzo para facilitar la implantación de contenedores y conseguir que el depositar el textil usado en uno de los puntos de recogida, para su posterior recuperación, sea mucho más sencillo.

Para asegurar la continuidad del proyecto recientemente se ha firmado un convenio con la entidad CARITAS con el que se está gestionando la recogida y reutilización de la ropa depositada en los contenedores de nuestra comarca.

Prestamo de equipamiento comunitario

ARADUEY-CAMPOS cuenta con distintos equipamientos que cede gratuitamente a los ayuntamientos de nuestra comarca. Algunos de ellos son de menor envergadura como exposiciones, juegos de mesa y suelo, palomares artesanos, etc. y otros en cambio prestan servicios de interés para los municipios y sus habitantes como son:

Equipamiento de imagen y sonido: Compuesto por los siguientes elementos: Proyector profesional. Cámara para proyección simultánea y mueble soporte. Pantalla desmontable (4 x 2,25 m.). Mesa de mezclas de 12 canales estéreo con 28 entradas. 2 Sbwofefer amplificador de 15" de 600W. 4 Altavoces de 15" autoamplificado de 2 vías y soportes. 6 micrófonos inalámbricos de diadema profesionales y 2 micros de mano.

Generador eléctrico: En 2023 ARADUEY-CAMPOS ha adquirido un generador eléctrico con potencia suficiente para proporcionar energía en nuestros municipios cuando así lo precisen. Con esta adquisición se presta un servicio público de interés para los municipios que en ocasiones precisan alquilar un generador.

Biotrituradora: Las maquinarias destinadas a triturar restos de poda de origen urbano, o semiforestal, suponen un aprovechamiento de la propia energía de la naturaleza y cuentan con diferentes ventajas frente al tradicional abandono de estos residuos o su destrucción mediante fuego. El triturado de ramas comienza a ser una práctica habitual y necesaria, que debemos de ir adquiriendo para el respeto del medioambiente y aprovechamiento de nuestros recursos naturales.

Hidrolimpiadora: Este equipamiento que presta ARADUEY-CAMPOS utiliza agua a alta presión para limpiar superficies. Funciona al generar un chorro de agua a gran velocidad, lo que permite eliminar suciedad, polvo, grasa, pintura o incrustaciones de diversas superficies, como suelos, paredes, vehículos o maquinaria. Esta hidrolimpiadora resulta especialmente útil para trabajos de limpieza en exteriores y en áreas donde es difícil o laborioso remover la suciedad con métodos convencionales.



BUS LEADER - Recorriendo nuestros pueblos

El proyecto que hemos ejecutado a lo largo del año 2022 es una idea cooperativa entre los cuatro Grupos de la provincia de Palencia y que perseguía los siguientes objetivos:

- La necesidad de divulgar la labor de los Grupos en nuestros territorios en los últimos 30 años y los logros conseguidos con LEADER. A pesar de nuestros esfuerzos no siempre somos capaces de llegar al conjunto de la población y obtener una correcta valoración. Existen muchas capas de la población en nuestros territorios a los que no accedemos habitualmente y que tienen pocas e incompletas referencias de nuestros Grupos.
- La necesidad de articular un sistema de consulta y participación de la población para a la preparación del próximo PDL en 2023 y de estrategias comarcales que recojan el sentir de los territorios.

Para conseguir los objetivos enunciados anteriormente nos hemos valido de una metodología novedosa, al menos en nuestros ámbitos rurales, e impactante como es la conocida en el marketing comercial como Road Show. El vehículo ha contado con una rotulación exterior alusiva a los Grupos, al desarrollo rural, a LEADER... muy llamativa y por dentro se ha expuesto de manera didáctica nuestra labor pasada, presente y futura con paneles, videos, fotos, experiencias... Ha sido sin duda un medio publicitario muy innovador que aprovechando la decoración exterior ha despertado el interés de los vecinos de Tierra de Campos.

Durante los tres meses de recorrido por los pueblos de la comarca de Tierra de Campos se han conseguido 800 entrevistas directas a personas que han recibido información y también han aportado sus opiniones y puntos de vista sobre las soluciones que ellos plantean para los problemas de sus pueblos.



BUS leader



BUS leader

PROYECTOS
PARA TIERRA DE CAMPOS

CONSEJO REGULADOR DE TIERRA DE CAMPOS
DE LA COMUNIDAD VALENCIANA

BUS leader



BUS leader





Punto de Orientación Sociolaboral

Tierra de Campos Palentina



NOS
IMPULSA



Junta de
Castilla y León

Punto de orientación sociolaboral

En el marco de la ESTRATEGIA DE EMPRENDIMIENTO DE LA MUJER RURAL EN LOS ÁMBITOS AGRARIO Y AGROALIMENTARIO (2021-2023) se ha mantenido durante casi tres años un servicio gratuito al conjunto del territorio de asesoramiento laboral para incorporación al mercado de trabajo.

En esta acción de orientación socio-laboral es muy importante la intermediación laboral que ha llevado a cabo la técnico mediante un servicio permanente de recepción de ofertas de empleo y de proporcionar a las empresas los perfiles profesionales que necesitan.

La inserción socio-laboral de las participantes no termina con la consecución de empleo, por ello se ha llevado a cabo un acompañamiento integral, desde que se plantean buscar un empleo hasta que lo han conseguido para asegurar que su adaptación ha sido la adecuada.

Algunos de los principales logros de este servicio se pueden resumir en los siguientes datos:

- **Nº de cursos impartidos:** 9 Talleres de herramientas Digitales en 9 localidades
- **Nº de mujeres formadas en los cursos:** 79 mujeres entre 18 Y 60 años
- **Nº de mujeres asesoradas en empleabilidad:** 304 mujeres se han puesto en contacto con el servicio, de las cuales 113 han sido asesoradas e insertadas al mercado laboral
- **Nº de mujeres asesoradas en emprendimiento:** 26 mujeres asesoradas y ayudadas en la puesta en marcha de sus negocios y en la tramitación de las ayudas.





Conoce nuestro territorio



C/Villandrando 11 -34340 VILLADA - PALENCIA



979 847 213



aradueycampos@gmail.com



www.aradueycampos.org



[@araduey_campos](https://www.instagram.com/araduey_campos)



[Araduey-Campos](https://www.facebook.com/Araduey-Campos)

Provincia de León

Provincia de Burgos



610

611

610

619

Provincia de Valladolid

Provincia de Palencia







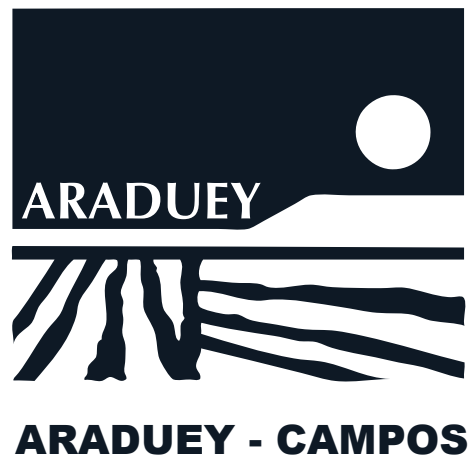

Edita: Araduey-Campos

Diseño: Grupo Antena Comunicación S.L.

Fotografía: Araduey-Campos

Imprime: ????

Depósito Legal: p-xxx.xxx

©araduey-campos

Ejemplar de distribución gratuita



FONDO EUROPEO
AGRICOLA DE
DESARROLLO RURAL:
EUROPA INVIERTE EN
LAS ZONAS RURALES

